

TAVHL

FİYATBİLGİLERİ

KAPANIŞ (TL)	113,60
GÜNLÜK GETİRİ(%)	2,20
HAFTALIK GETİRİ(%)	3,11
AYLIK GETİRİ(%)	9,64
YILLIK GETİRİ(%)	92,5
EN DÜŞÜK	113,50
EN YÜKSEK	118,90
DESTEK	113,50
DİRENÇ	118,90

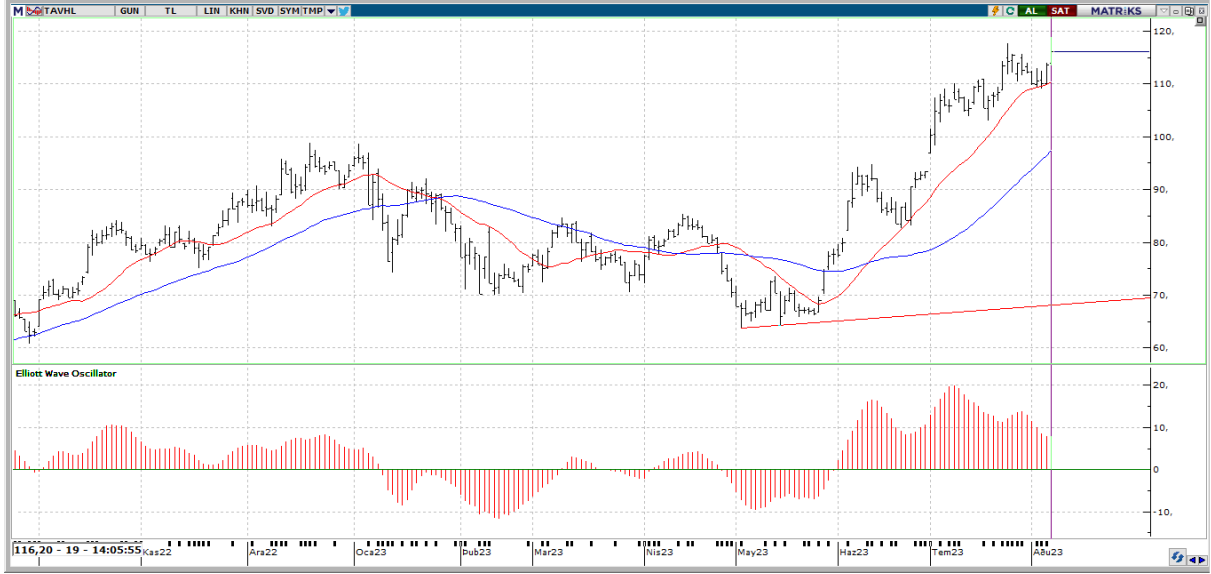

Teknik Yorum:

Son 2 gündür fiyat artarken hacmin de belirgin ölçüde artması, yükselişin gücüne ve bir süre daha devam edebileceğine işaret ediyor. Kısa vadeli göstergeler genelde Al konumunda bulunuyor. Osilatörler'in genelde aşırı alım bölgesinde olması hissenin fazla yükseldiği şeklinde değerlendirilebilir. En son 2 gün önce kısa vadeli hareketli ortalamasını yukarı yönde keserek olası bir alım sinyali verdi. Fiyat, 5 günlük hareketli ortalamasının üzerinde seyrettiği için alış pozisyonunu koruyor. CCI, +100 seviyesinin üzerinde ve aşırı alım bölgesinde bulunuyor. En son 1 gün önce yeniden aşırı alım bölgesine girerek yükselişin belki bir süre daha devam edebileceği yönünde işaretler veriyor. Momentum, aşırı alım bölgesinde bulunuyor. En son 2 gün önce yeniden aşırı alım bölgesine girmesi yükselişin bir süre daha devam edebileceği şeklinde değerlendirilebilir. Stokastik, aşırı alım ya da satım bölgesinde değil. Stokastik, 20 seviyesini yukarı yönde keserek olası bir alım sinyali verdi. Yukarıda 118,90 ile 121,60 direnç seviyeleri olmakla birlikte aşağı bölgede ise 113,50 ile 110,80 destek seviyeleri mevcut. Hisse kısa-orta vade hareketli ortalamalarının üzerinde seyrediyor.



TAVHL

BİLANÇO	2022/06	2023/06	(%)
DÖNEN VARLIKLAR	10,971,945,000.00	21,516,364,000.00	96.1
DURAN VARLIKLAR	59,481,625,000.00	99,751,239,000.00	67.7
TOPLAM VARLIKLAR	70,453,570,000.00	121,267,603,000.00	72.12
KISA VADELİ YÜKÜMLÜLÜKLER	12,092,619,000.00	23,096,949,000.00	91.00
TOPLAM UZUN VADELİ YÜKÜMLÜLÜKLER	39,099,765,000.00	65,914,362,000.00	68.58
TOPLAM YÜKÜMLÜLÜKLER	51,192,384,000.00	89,011,311,000.00	73.88
TOPLAM ÖZKAYNAKLAR	19,261,186,000.00	32,256,292,000.00	67.47
ANA ORTAKLIĞA AİT ÖZKAYNAKLAR	18,953,883,000.00	31,729,737,000.00	67.4
TOPLAM KAYNAKLAR	70,453,570,000.00	121,267,603,000.00	72.12

GELİR TABLOSU

BRÜT SATIŞLAR	6,608,701,000.00	11,985,064,000.00	81.35
HASILAT	6,608,701,000.00	11,985,064,000.00	81.35
BRÜT KAR (ZARAR)	2,675,684,000.00	4,346,523,000.00	62.45
FAALİYET GİDERLERİ (-)	1,139,649,000.00	2,267,017,000.00	98.92
NET ESAS FAALİYET KARI/ZARARI	1,536,035,000.00	2,079,506,000.00	35.38
DÖNEM KARI (ZARARI)	347,530,000.00	51,153,000.00	-85.28

PİYASA ÇARPANLARI

FK	26,84	FD ADET	173.036.076
FK SEKTÖREL	11,24	FD ORAN	%47,63
F/NA	11,22	PİYASA DEĞERİ	42.176.953.125
PD/DD	1,33	NAKİT NET TEMETTÜ	
PD/DD SEKTÖREL	3,11	TEMETTÜ VERİMLİLİĞİ	0,00
PD/FAVÖK	6,39	ÖZSERMAYE	31.729.737.000
PD/EFK	9,57	SERMAYE	363.281.250
DEFTER DEĞERİ	87,34	İHRACAT %	61,89

PERFORMANS ÖLÇÜTLERİ

BETA *	1,05	CCI	134.75
SHARPE *	0,1269	MOMENTUM	107.89
ALFA *	0,14	RSI	69.44
TREYNOR*	0,36	MACD	4.26

GÖSTERGELER

*Son 100 veri baz alınmıştır.

Kaynak: FİNNET Analiz Expert / Hisse Expert