

MGROS

FİYAT BİLGİLERİ

KAPANIŞ (TL)	300,00
GÜNLÜK GETİRİ(%)	5,63
HAFTALIK GETİRİ(%)	16,8
AYLIK GETİRİ(%)	43,1
YILLIK GETİRİ(%)	473,0
EN DÜŞÜK	310,00
EN YÜKSEK	322,80
DESTEK	308,90
DİRENÇ	321,00

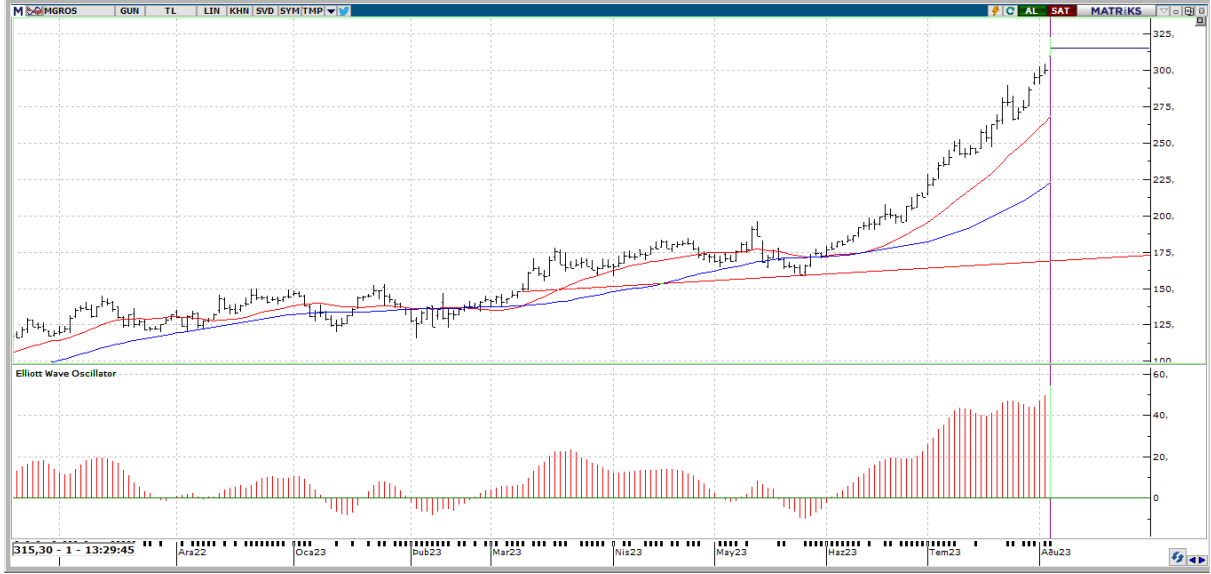

Teknik Yorum: Son 2 gündür fiyat artarken hacmin de belirgin ölçüde artması, yükselişin gücüne ve bir süre daha devam edebileceğine işaret ediyor. Kısa vadeli göstergeler genelde Al konumunda bulunuyor. Osilatörler'in genelde aşırı alım bölgesinde olması hissenin fazla yükseldiği şeklinde değerlendirilebilir. En son 7 gün önce kısa vadeli hareketli ortalamasını yukarı yönde keserek olası bir alım sinyali verdi. Fiyat, 5 günlük hareketli ortalamasının üzerinde seyrettiği için alış pozisyonunu koruyor. CCI, +100 seviyesinin üzerinde ve aşırı alım bölgesinde bulunuyor. En son 5 gün önce yeniden aşırı alım bölgesine girerek yükselişin belki bir süre daha devam edebileceği yönünde işaretler veriyor. Momentum, aşırı alım bölgesinde bulunuyor. En son 40 gün önce yeniden aşırı alım bölgesine girmesi yükselişin bir süre daha devam edebileceği şeklinde değerlendirilebilir. MACD, hareketli ortalamasının üzerinde olması sebebiyle alış pozisyonunu koruyor. En son 43 gün önce hareketli ortalamasını yukarı yönde keserek olası bir alım sinyali verdi. RSI, +70 seviyesinin üzerinde ve aşırı alım bölgesinde bulunuyor. En son 26 gün önce yeniden aşırı alım bölgesine girmesi, yükselişin bir süre daha devam edebileceği yönünde değerlendirilebilir. Yukarıda 321,73 ile 328,67 direnç seviyeleri takip edilebilir. Aşağıda ise 308,93 ile 303,07 destek seviyeleri mevcut. Hisse kısa-orta vade hareketli ortalamalarının üzerinde seyrediyor.

MGROS

BİLANÇO	2022/06	2023/06	(%)
DÖNEN VARLIKLAR	13,583,480,000.00	28,245,937,000.00	107.94
DURAN VARLIKLAR	10,381,218,000.00	18,582,099,000.00	79.00
TOPLAM VARLIKLAR	23,964,698,000.00	46,828,036,000.00	95.40
KISA VADELİ YÜKÜMLÜLÜKLER	17,969,511,000.00	34,142,387,000.00	90.00
TOPLAM UZUN VADELİ YÜKÜMLÜLÜKLER	4,772,591,000.00	6,722,229,000.00	40.85
TOPLAM YÜKÜMLÜLÜKLER	22,742,102,000.00	40,864,616,000.00	79.69
TOPLAM ÖZKAYNAKLAR	1,222,596,000.00	5,963,420,000.00	387.77
ANA ORTAKLIĞA AİT ÖZKAYNAKLAR	1,185,977,000.00	5,839,964,000.00	392.42
TOPLAM KAYNAKLAR	23,964,698,000.00	46,828,036,000.00	95.40

GELİR TABLOSU

BRÜT SATIŞLAR	28,757,608,000.00	61,300,233,000.00	113.16
HASILAT	28,234,765,000.00	60,134,544,000.00	112.98
BRÜT KAR (ZARAR)	7,174,215,000.00	14,053,232,000.00	95.89
FAALİYET GİDERLERİ (-)	5,326,693,000.00	11,005,372,000.00	106.61
NET ESAS FAALİYET KARI/ZARARI	1,847,522,000.00	3,047,860,000.00	64.97
DÖNEM KARI (ZARARI)	602,807,000.00	2,080,840,000.00	245.19

PİYASA ÇARPANLARI

FK	14,14	FD ADET	91.918.452
FK SEKTÖREL	15,40	FD ORAN	%50,76
F/NA	10,20	PİYASA DEĞERİ	57.339.875.591
PD/DD	9,76	NAKİT NET TEMETTÜ	424.799.979
PD/DD SEKTÖREL	6,51	TEMETTÜ VERİMLİLİĞİ	0,74
PD/FAVÖK	7,55	ÖZSERMAYE	5.839.964.000
PD/EFK	9,51	SERMAYE	181.054.233
DEFTER DEĞERİ	32,26	İHRACAT %	0,00

PERFORMANS ÖLÇÜTLERİ

BETA *	0,79	CCI	172.33
SHARPE *	0,2924	MOMENTUM	124.03
ALFA *	-0,11	RSI	84.61
TREYNOR*	1,00	MACD	21.54

GÖSTERGELER

*Son 100 veri baz alınmıştır.

Kaynak: FİNNET Analiz Expert / Hisse Expert