

ISMEN

FİYAT BİLGİLERİ

KAPANIŞ (TL)	24,20
GÜNLÜK GETİRİ(%)	-0,25
HAFTALIK GETİRİ(%)	21,3
AYLIK GETİRİ(%)	63,3
YILLIK GETİRİ(%)	380,0
EN DÜŞÜK	23,60
EN YÜKSEK	25,20
DESTEK	23,33
DİRENÇ	24,93

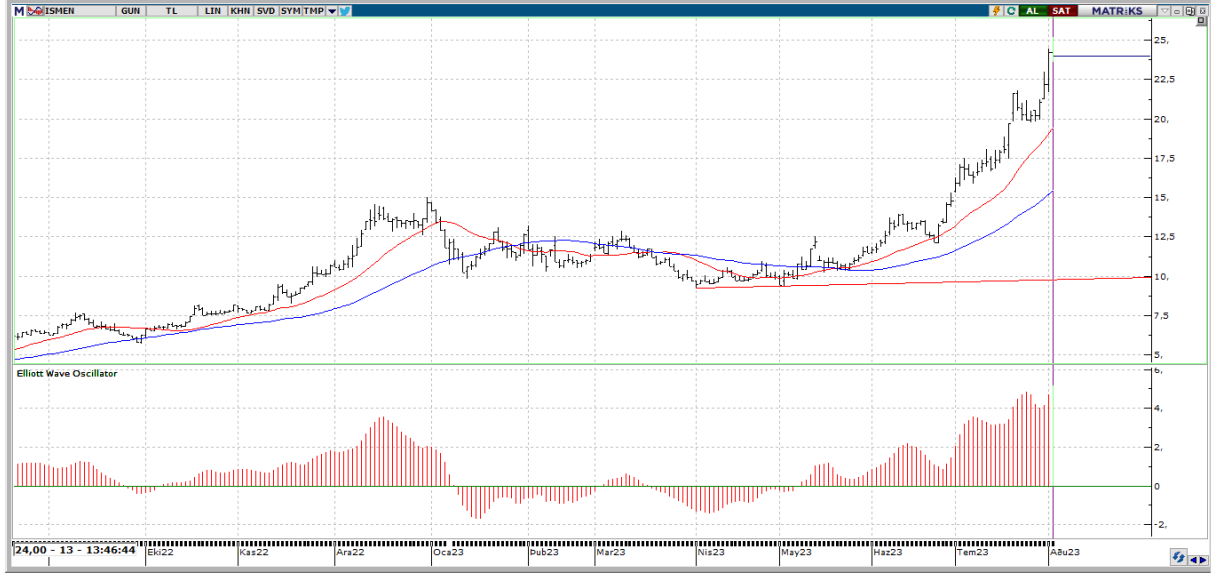

Teknik Yorum: Kısa vadeli göstergeler genelde Al konumunda bulunuyor. Osilatörler'in genelde aşırı alım bölgesinde olması hissenin fazla yükseldiği şeklinde değerlendirilebilir. Hisse kısa-orta vade hareketli ortalamalarının üzerinde seyrediyor. Son 2 gündür kısa vadeli hareketli ortalamasına doğru düşerek güç kaybediyor. Fiyat, 5 günlük hareketli ortalamasının üzerinde seyrettiği için alış pozisyonunu koruyor. CCI, +100 seviyesinin üzerinde ve aşırı alım bölgesinde bulunuyor. En son 3 gün önce yeniden aşırı alım bölgesine girerek yükselişin belki bir süre daha devam edebileceği yönünde işaretler veriyor. Momentum, aşırı alım bölgesinde bulunuyor. En son 25 gün önce yeniden aşırı alım bölgesine girmesi yükselişin bir süre daha devam edebileceği şeklinde değerlendirilebilir. RSI, +70 seviyesinin üzerinde ve aşırı alım bölgesinde bulunuyor. En son 6 gün önce yeniden aşırı alım bölgesine girmesi, yükselişin bir süre daha devam edebileceği yönünde değerlendirilebilir. MACD, hareketli ortalamasının üzerinde olması sebebiyle alış pozisyonunu koruyor. En son 25 gün önce hareketli ortalamasını yukarı yönde keserek olası bir alım sinyali verdi. Stokastik, +80 seviyesinin üzerinde ve aşırı alım bölgesinde bulunuyor. Hareketli ortalamasını yukarı yönde kesmiş olması, çok kesin olmasa da, kısa vadeli bir yükseliş olasılığına işaret ediyor olabilir. Yukarıda 24,93 ile 25,87 direnç seviyeleri mevcut. Aşağıda ise 23,33 ile 22,67 destek seviyeleri takip edilebilir.



İSMEN

BİLANÇO	2022/03	2023/03	(%)
DÖNEN VARLIKLAR	17,717,593,406.00	27,516,158,000.00	55.3
DURAN VARLIKLAR	385,358,163.00	510,969,000.00	32.6
TOPLAM VARLIKLAR	18,102,951,569.00	28,027,127,000.00	54.82
KISA VADELİ YÜKÜMLÜLÜKLER	14,598,231,706.00	19,938,697,000.00	36.58
TOPLAM UZUN VADELİ YÜKÜMLÜLÜKLER	172,896,795.00	216,233,000.00	25.06
TOPLAM YÜKÜMLÜLÜKLER	14,771,128,501.00	20,154,930,000.00	36.45
TOPLAM ÖZKAYNAKLAR	3,331,823,068.00	7,872,197,000.00	136.27
ANA ORTAKLIĞA AİT ÖZKAYNAKLAR	3,030,399,434.00	7,422,890,000.00	144.95
TOPLAM KAYNAKLAR	18,102,951,569.00	28,027,127,000.00	54.82

GELİR TABLOSU

BRÜT SATIŞLAR			
HASILAT	44,160,739,000.00	86,825,954,000.00	96.61
BRÜT KAR (ZARAR)	949,665,000.00	2,424,973,000.00	155.35
FAALİYET GİDERLERİ (-)	242,861,000.00	625,300,000.00	157.47
NET ESAS FAALİYET KARI/ZARARI	706,804,000.00	1,799,673,000.00	154.62
DÖNEM KARI (ZARARI)	581,164,000.00	1,444,318,000.00	148.52

PİYASA ÇARPANLARI

FK	6,96	FD ADET	438.287.312
FK SEKTÖREL	8,16	FD ORAN	%29,21
F/NA	6,87	PİYASA DEĞERİ	36.240.000.000
PD/DD	4,85	NAKİT NET TEMETTÜ	679.499.962
PD/DD SEKTÖREL	4,99	TEMETTÜ VERİMLİLİĞİ	1,88
PD/FAVÖK	4,86	ÖZSERMAYE	7.442.890.000
PD/EFK	4,91	SERMAYE	1.500.000.000
DEFTER DEĞERİ	4,95	İHRACAT %	0,00

PERFORMANS ÖLÇÜTLERİ

BETA *	1,09	CCI	178.15
SHARPE *	0,1941	MOMENTUM	134.05
ALFA *	0,04	RSI	80.28
TREYNOR*	0,69	MACD	2.09

BİLANÇO VERİLERİ

GÖSTERGELER

*Son 100 veri baz alınmıştır.

Kaynak: FİNNET Analiz Expert / Hisse Expert