

## YYLGD

## FİYATBİLGİLERİ

KAPANIŞ (TL)	36,30
GÜNLÜK GETİRİ(%)	1,71
HAFTALIK GETİRİ(%)	12,5
AYLIK GETİRİ(%)	46,2
YILLIK GETİRİ(%)	94,0
EN DÜŞÜK	36,60
EN YÜKSEK	38,40
DESTEK	36,24
DİRENÇ	38,04

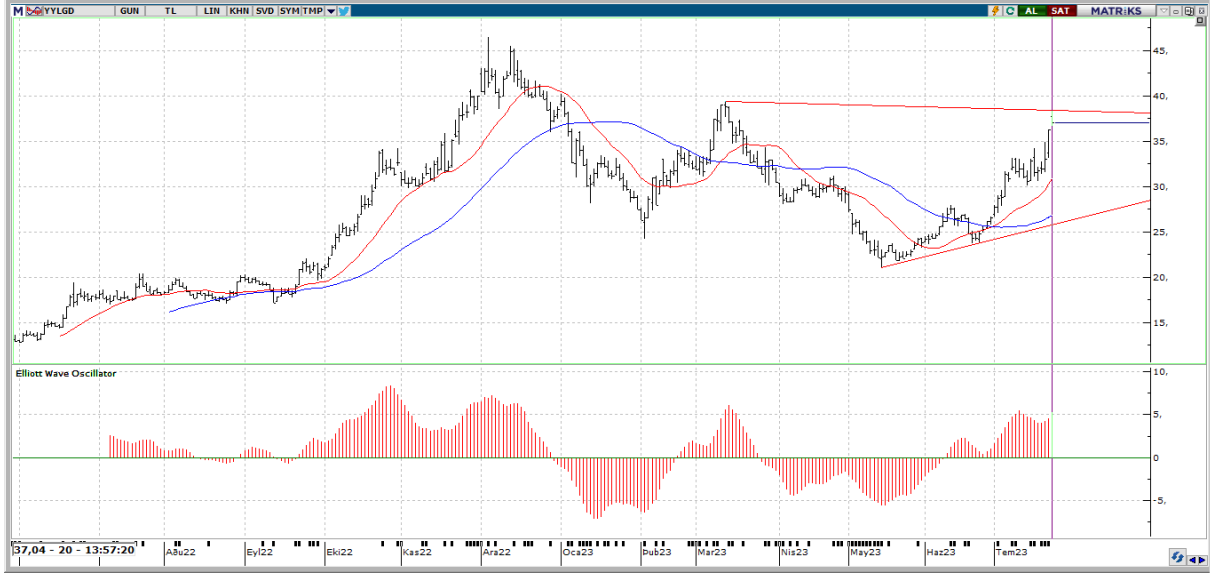

**Teknik Yorum:** Son 5 gündür sürekli yükselen fiyat dikkat çekici. Ancak işlem hacmi tarafından henüz teyit edilmiş değil. Kısa vadeli göstergeler genelde Al konumunda bulunuyor. Osilatörler'in genelde aşırı alım bölgesinde olması hissenin fazla yükseldiği şeklinde değerlendirilebilir. Hisse kısa-orta vade hareketli ortalamalarının üzerinde seyrediyor. En son 5 gün önce kısa vadeli hareketli ortalamasını yukarı yönde keserek olası bir alım sinyali verdi. Fiyat, 5 günlük hareketli ortalamasının üzerinde seyrettiği için alış pozisyonunu koruyor. CCI, +100 seviyesinin üzerinde ve aşırı alım bölgesinde bulunuyor. En son 3 gün önce yeniden aşırı alım bölgesine girerek yükselişin belki bir süre daha devam edebileceği yönünde işaretler veriyor. RSI, +70 seviyesinin üzerinde ve aşırı alım bölgesinde bulunuyor. En son 2 gün önce yeniden aşırı alım bölgesine girmesi, yükselişin bir süre daha devam edebileceği yönünde değerlendirilebilir. Stokastik, +80 seviyesinin üzerinde ve aşırı alım bölgesinde bulunuyor. Hareketli ortalamasını yukarı yönde kesmiş olması, çok kesin olmasa da, kısa vadeli bir yükseliş olasılığına işaret ediyor olabilir. Yukarıda 38,04 ile 39,12 direnç seviyeleri mevcut. Aşağıda ise 36,24 ile 35,52 destek seviyeleri takip edilebilir.



## YYLGD

BİLANÇO	2022/03	2023/03	(%)
DÖNEN VARLIKLAR	3,126,921,524.00	6,794,857,055.00	117.3
DURAN VARLIKLAR	441,673,469.00	1,728,770,986.00	291.41
TOPLAM VARLIKLAR	3,568,594,993.00	8,523,628,041.00	138.85
KISA VADELİ YÜKÜMLÜLÜKLER	2,001,717,963.00	4,524,684,329.00	126.04
TOPLAM UZUN VADELİ YÜKÜMLÜLÜKLER	493,914,250.00	1,103,450,226.00	123.41
TOPLAM YÜKÜMLÜLÜKLER	2,495,632,213.00	5,628,134,555.00	125.52
TOPLAM ÖZKAYNAKLAR	1,072,962,780.00	2,895,493,486.00	169.86
ANA ORTAKLIĞA AİT ÖZKAYNAKLAR	1,072,962,780.00	2,895,493,486.00	169.86
TOPLAM KAYNAKLAR	3,568,594,993.00	8,523,628,041.00	138.85

## GELİR TABLOSU

BRÜT SATIŞLAR	3,499,062,982.00	3,982,949,589.00	13.83
HASILAT	3,499,062,982.00	3,982,949,589.00	13.83
BRÜT KAR (ZARAR)	467,467,294.00	401,241,898.00	-14.17
FAALİYET GİDERLERİ (-)	64,398,228.00	92,126,130.00	43.06
NET ESAS FAALİYET KARI/ZARARI	403,069,066.00	309,115,768.00	-23.31
DÖNEM KARI (ZARARI)	289,069,280.00	208,209,904.00	-27.97

## PİYASA ÇARPANLARI

FK	19,13	FD ADET	70.967.617
FK SEKTÖREL	21,33	FD ORAN	%15,01
F/NA	18,43	PİYASA DEĞERİ	17.448.392.000
PD/DD	6,03	NAKİT NET TEMETTÜ	143.999.944
PD/DD SEKTÖREL	5,35	TEMETTÜ VERİMLİLİĞİ	0,83
PD/FAVÖK	14,21	ÖZSERMAYE	2.895.493.486
PD/EFK	14,62	SERMAYE	472.600.000
DEFTER DEĞERİ	6,13	İHRACAT %	59,46

## PERFORMANS ÖLÇÜTLERİ

BETA *	0,57	CCI	271.18
SHARPE *	0,0596	MOMENTUM	119.61
ALFA *	0,22	RSI	76.94
TREYNOR*	0,34	MACD	2.12

## GÖSTERGELER

\*Son 100 veri baz alınmıştır.

Kaynak: FİNNET Analiz Expert / Hisse Expert