

TCELL

FIYATBİLGİLERİ

KAPANIŞ (TL)	41,72
GÜNLÜK GETİRİ(%)	3,55
HAFTALIK GETİRİ(%)	15,4
AYLIK GETİRİ(%)	15,6
YILLIK GETİRİ(%)	156,0
EN DÜŞÜK	41,64
EN YÜKSEK	43,30
DESTEK	41,46
DİRENÇ	43,74

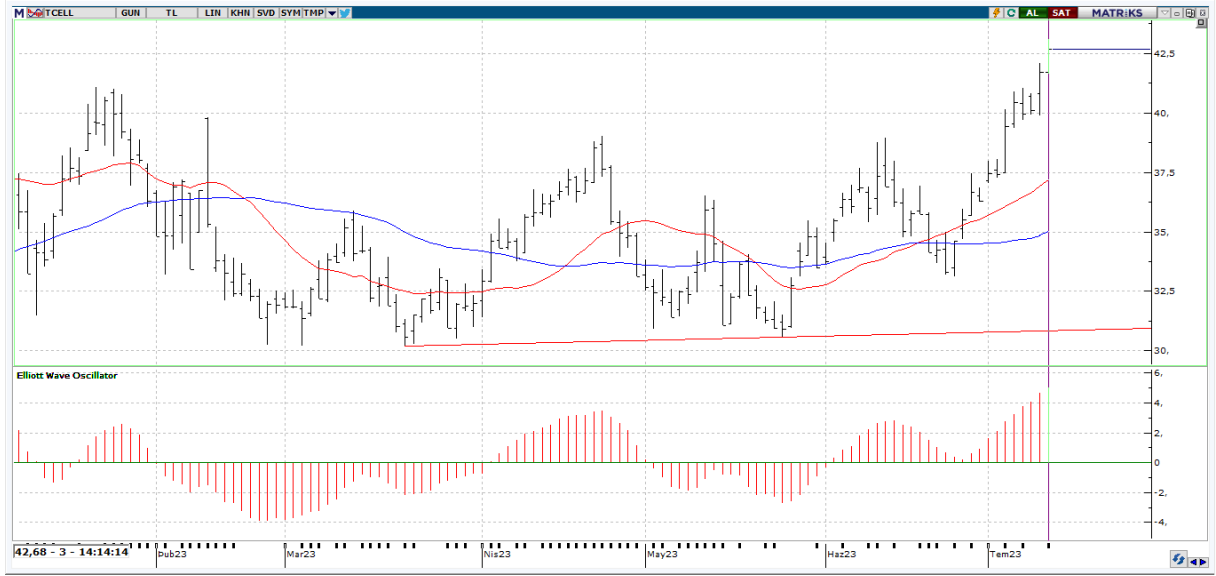

Teknik Yorum: Son 3 gündür sürekli yükselen fiyat dikkat çekici. Ancak işlem hacmi tarafından henüz teyit edilmiş değil. Osilatörler'in genelde aşırı alım bölgesinde olması hissenin fazla yükseldiği şeklinde değerlendirilebilir. CCI, +100 seviyesinin üzerinde ve aşırı alım bölgesinde bulunuyor. Momentum, aşırı alım bölgesinde bulunuyor. En son 6 gün önce yeniden aşırı alım bölgesine girmesi yükselişin bir süre daha devam edebileceği şeklinde değerlendirilebilir. RSI, +70 seviyesinin üzerinde ve aşırı alım bölgesinde bulunuyor. En son 2 gün önce yeniden aşırı alım bölgesine girmesi, yükselişin bir süre daha devam edebileceği yönünde değerlendirilebilir. MACD, hareketli ortalamasının üzerinde olması sebebiyle alış pozisyonunu koruyor. En son 9 gün önce hareketli ortalamasını yukarı yönde keserek olası bir alım sinyali verdi. Stokastik, +80 seviyesinin üzerinde ve aşırı alım bölgesinde bulunuyor. Hareketli ortalamasını aşağı yönde kesmiş olması, çok kesin olmasa da, kısa vadeli bir düşüş olasılığına işaret ediyor olabilir. Yukarıda 43,74 ile 44,64 direnç seviyeleri olmakla birlikte aşağı bölgede ise 41,46 ile 40,82 destek seviyeleri mevcut. Hisse kısa-orta vade hareketli ortalamalarının üzerinde seyrediyor.

TCELL

BİLANÇO	2022/03	2023/03	(%)
DÖNEN VARLIKLAR	32,226,998,000.00	52,800,816,000.00	63.84
DURAN VARLIKLAR	43,097,586,000.00	57,042,010,000.00	32.36
TOPLAM VARLIKLAR	75,324,584,000.00	109,842,826,000.00	45.83
KISA VADELİ YÜKÜMLÜLÜKLER	18,759,897,000.00	33,036,978,000.00	76.10
TOPLAM UZUN VADELİ YÜKÜMLÜLÜKLER	33,184,958,000.00	42,953,339,000.00	29.44
TOPLAM YÜKÜMLÜLÜKLER	51,944,855,000.00	75,990,317,000.00	46.29
TOPLAM ÖZKAYNAKLAR	23,379,729,000.00	33,852,509,000.00	44.79
ANA ORTAKLIĞA AİT ÖZKAYNAKLAR	23,379,417,000.00	33,848,687,000.00	44.78
TOPLAM KAYNAKLAR	75,324,584,000.00	109,842,826,000.00	45.83

GELİR TABLOSU

BRÜT SATIŞLAR	10,365,439,000.00	16,718,545,000.00	61.29
HASILAT	10,365,439,000.00	16,718,545,000.00	61.29
BRÜT KAR (ZARAR)	3,116,974,000.00	5,749,498,000.00	84.46
FAALİYET GİDERLERİ (-)	844,404,000.00	1,472,307,000.00	74.36
NET ESAS FAALİYET KARI/ZARARI	2,272,570,000.00	4,277,191,000.00	88.21
DÖNEM KARI (ZARARI)	802,910,000.00	2,816,401,000.00	250.77

PİYASA ÇARPANLARI

FK	7,09	FD ADET	1.186.893.426
FK SEKTÖREL	9,11	FD ORAN	%53,94
F/NA	4,04	PİYASA DEĞERİ	95.128.000.000
PD/DD	2,74	NAKİT NET TEMETTÜ	1.131.997.020
PD/DD SEKTÖREL	2,95	TEMETTÜ VERİMLİLİĞİ	1,19
PD/FAVÖK	3,74	ÖZSERMAYE	33.848.687.000
PD/EFK	6,23	SERMAYE	2.200.000.000
DEFTER DEĞERİ	15,39	İHRACAT %	12,17

PERFORMANS ÖLÇÜTLERİ

BETA *	1,03	CCI	126.69
SHARPE *	0,0597	MOMENTUM	126.43
ALFA *	0,17	RSI	71.85
TREYNOR*	0,18	MACD	1.65

GÖSTERGELER

*Son 100 veri baz alınmıştır.

Kaynak: FİNNET Analiz Expert / Hisse Expert