

AKBNK

FİYAT BİLGİLERİ

| | |
|--------------------|--------|
| KAPANIŞ (TL) | 21,88 |
| GÜNLÜK GETİRİ(%) | 6,73 |
| HAFTALIK GETİRİ(%) | 3,70 |
| AYLIK GETİRİ(%) | 18,53 |
| YILLIK GETİRİ(%) | 198,11 |
| EN DÜŞÜK | 20,46 |
| EN YÜKSEK | 22,16 |
| DİRENÇ | 22,54 |
| DESTEK | 20,84 |

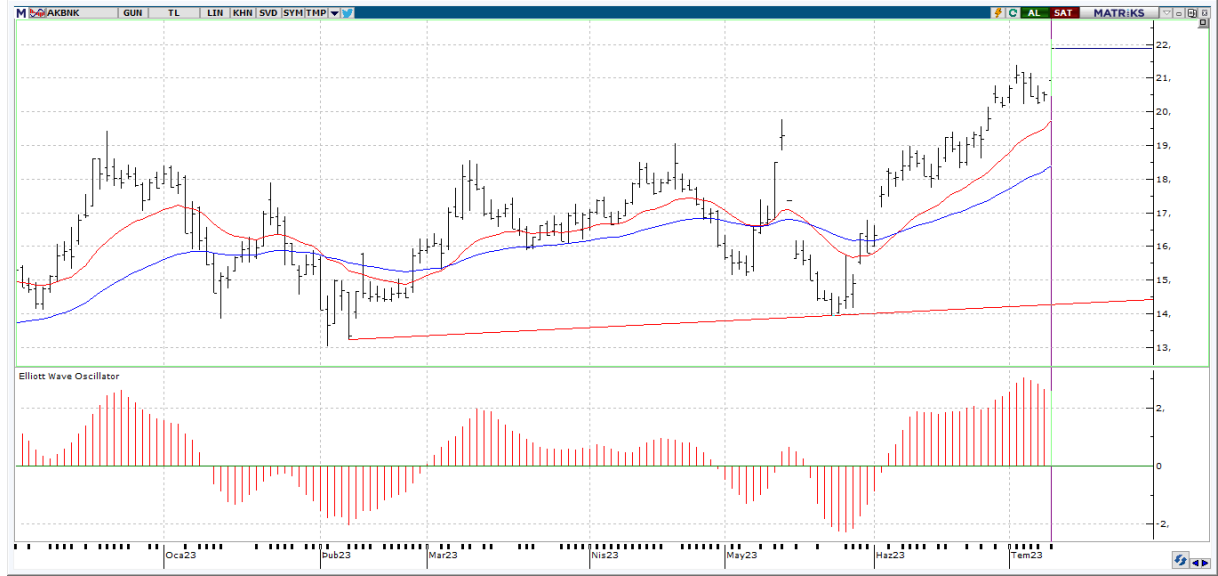

Teknik Yorum: Kısa vadeli göstergeler genelde Al konumunda bulunuyor. Osilatörler'in genelde aşırı alım bölgesinde olması hissenin fazla yükseldiği şeklinde değerlendirilebilir. Hisse kısa-orta vade hareketli ortalamalarının üzerinde seyrediyor. En son 2 gün önce kısa vadeli hareketli ortalamasını yukarı yönde keserek olası bir alım sinyali verdi. Fiyat, 5 günlük hareketli ortalamasının üzerinde seyrettiği için alış pozisyonunu koruyor. RSI, +70 seviyesinin üzerinde ve aşırı alım bölgesinde bulunuyor. En son 1 gün önce yeniden aşırı alım bölgesine girmesi, yükselişin bir süre daha devam edebileceği yönünde değerlendirilebilir. CCI, +100 seviyesinin üzerinde ve aşırı alım bölgesinde bulunuyor. En son 1 gün önce yeniden aşırı alım bölgesine girerek yükselişin belki bir süre daha devam edebileceği yönünde işaretler veriyor. MACD, hareketli ortalamasının üzerinde olması sebebiyle alış pozisyonunu koruyor. En son 27 gün önce hareketli ortalamasını yukarı yönde keserek olası bir alım sinyali verdi. Yukarıda 22,54 ile 23,20 direnç seviyeleri olmakla birlikte aşağı bölgede ise 20,84 ile 19,80 destek seviyeleri mevcut.



AKBNK

| BİLANÇO | 2022/03 | 2023/03 | (%) |
|--|--------------------|----------------------|--------|
| FİNANSAL VARLIKLAR (NET) | 292,959,213,000.00 | 414,455,321,000.00 | 41.47 |
| TAKİPTEKİ KREDİLER | 18,449,636,000.00 | 16,621,905,000.00 | -9.91 |
| ORTAKLIK YATIRIMLARI | 17,760,323,000.00 | 25,704,388,000.00 | 44.73 |
| MADDİ DURAN VARLIKLAR (NET) | 6,079,482,000.00 | 15,285,101,000.00 | 151.42 |
| MADDİ OLMAYAN DURAN VARLIKLAR (NET) | 1,571,842,000.00 | 2,658,645,000.00 | 69.14 |
| DİĞER AKTİFLER | 6,126,947,000.00 | 24,501,316,000.00 | 299.89 |
| VARLIKLAR TOPLAMI | 789,045,783,000.00 | 1,185,169,058,000.00 | 50.2 |
| MEVDUAT | 470,213,980,000.00 | 774,590,444,000.00 | 64.73 |
| ALINAN KREDİLER | 58,030,439,000.00 | 64,242,273,000.00 | 10.7 |
| PARA PİYASALARINA BORÇLAR | 63,820,780,000.00 | 64,580,034,000.00 | 1.19 |
| GELİR TABLOSU | | | |
| FAİZ GELİRLERİ | 19,836,030,000.00 | 35,499,406,000.00 | 78.96 |
| FAİZ GİDERLERİ (-) | 8,788,689,000.00 | 22,554,799,000.00 | 156.63 |
| NET ÜCRET KOMİSYON GELİRLERİ/GİDERLERİ | 1,807,235,000.00 | 4,378,092,000.00 | 142.25 |
| DİĞER FAALİYET GELİRLERİ | 909,159,000.00 | 1,428,285,000.00 | 57.1 |
| FAALİYET BRÜT KÂRI | 16,884,723,000.00 | 24,400,097,000.00 | 44.51 |
| NET FAALİYET KARI (ZARARI) | 9,734,874,000.00 | 11,321,282,000.00 | 16.3 |
| DÖNEM NET KARI VEYA ZARARI | 8,046,809,000.00 | 10,711,300,000.00 | 33.11 |

| PİYASA ÇARPANLARI | BİLANÇO VERİLERİ | | |
|-----------------------------|------------------|---------------------|-----------------|
| FK | 1,81 | FD ADET | 2.693.123.889 |
| FK SEKTÖREL | 3,58 | FD ORAN | %51,79 |
| PD/DD | 0,74 | PİYASA DEĞERİ | 113.776.000.000 |
| PD/DD SEKTÖREL | 7,04 | NAKİT NET TEMETTÜ | 8.096.400.000 |
| PD/FAVÖK | 0,00 | TEMETTÜ VERİMLİLİĞİ | 7,12 |
| PD/EFK | 0,00 | ÖZSERMAYE | 153.735.590.000 |
| DEFTER DEĞERİ | 29,56 | SERMAYE | 5.200.000.000 |
| PERFORMANS ÖLÇÜTLERİ | | GÖSTERGELER | |
| BETA * | 1,02 | CCI | 127.16 |
| SHARPE * | 0,1583 | MOMENTUM | 114.92 |
| ALFA * | 0,11 | RSI | 71.02 |
| TREYNOR* | 0,55 | MACD | 😊 0.95 |

*Son 100 veri baz alınmıştır.

Kaynak: FINNET Analiz Expert / Hisse Expert