

## ENKAI

## FİYATBİLGİLERİ

KAPANIŞ (TL)	30,34
GÜNLÜK GETİRİ(%)	1,71
HAFTALIK GETİRİ(%)	0,09
AYLIK GETİRİ(%)	6,75
YILLIK GETİRİ(%)	+114,0
EN DÜŞÜK	30,56
EN YÜKSEK	31,38
DESTEK	30,62
DİRENÇ	31,44

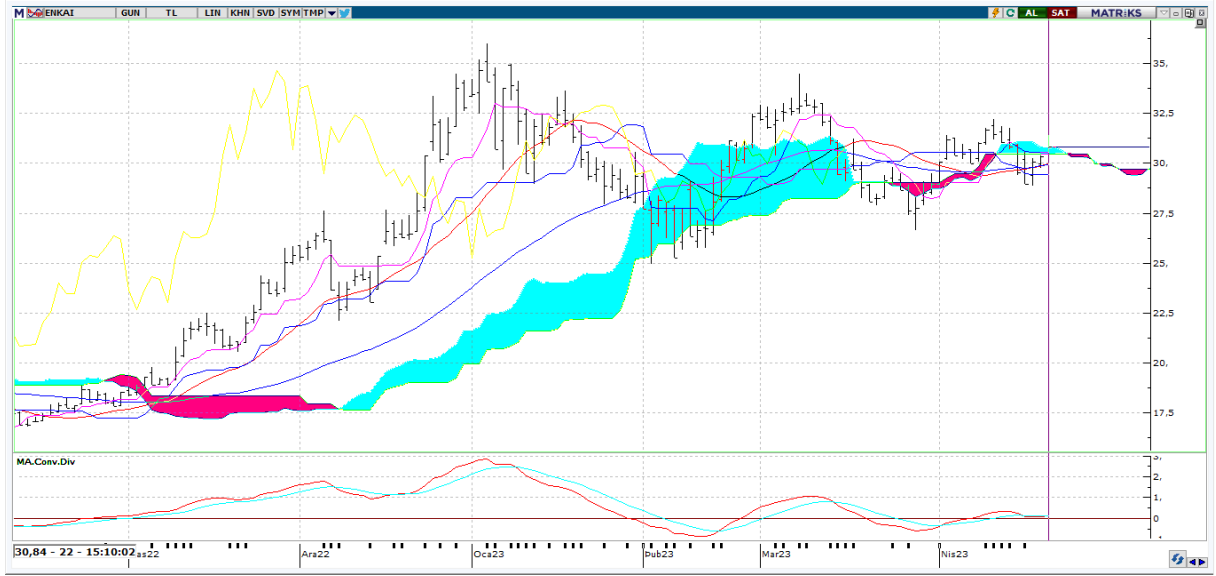

**Teknik Yorum:** Son 3 gündür sürekli yükselen fiyat dikkat çekici. Ancak işlem hacmi tarafından henüz teyit edilmiş değil. Orta vadeli göstergeler son dönemde belirgin Al sinyalleri vermeye başladı. En son 3 gün önce kısa vadeli hareketli ortalamasını yukarı yönde keserek olası bir alım sinyali verdi. Fiyat, 5 günlük hareketli ortalamasının üzerinde seyrettiği için alım pozisyonunu koruyor. MACD, hareketli ortalamasının üzerinde olması sebebiyle alım pozisyonunu koruyor. En son 1 gün önce hareketli ortalamasını yukarı yönde keserek olası bir alım sinyali verdi. Stokastik, aşırı alım ya da satım bölgesinde değil. Stokastik, 20 seviyesini yukarı yönde keserek olası bir alım sinyali verdi. Yukarıda 31,44 ile 31,82 direnç seviyeleri mevcut. Aşağıda ise 30,62 ile 30,18 destek seviyeleri takip edilebilir. 20 günlük hareketli ortalama, 50 günlük hareketli ortalamasının üzerinde seyrettiği için alım pozisyonunu koruyor. En son 1 gün önce 5 günlük hareketli ortalama, 20 günlük hareketli ortalamasının üzerinde seyrettiği için alım pozisyonunu koruyor. Hisse kısa-orta vade hareketli ortalamalarının üzerinde seyrediyor.



## ENKAI

BİLANÇO	2021/12	2022/12	(%)
DÖNEN VARLIKLAR	68,067,033,000.00	66,120,108,000.00	-2.86
DURAN VARLIKLAR	53,257,955,000.00	94,321,322,000.00	77.1
TOPLAM VARLIKLAR	121,324,988,000.00	160,441,430,000.00	32.24
KISA VADELİ YÜKÜMLÜLÜKLER	23,402,921,000.00	27,708,118,000.00	18.4
TOPLAM UZUN VADELİ YÜKÜMLÜLÜKLER	8,063,488,000.00	10,326,045,000.00	28.06
TOPLAM YÜKÜMLÜLÜKLER	31,466,409,000.00	38,034,163,000.00	20.87
TOPLAM ÖZKAYNAKLAR	89,858,579,000.00	122,407,267,000.00	36.22
ANA ORTAKLIĞA AİT ÖZKAYNAKLAR	88,978,005,000.00	121,008,704,000.00	36
TOPLAM KAYNAKLAR	121,324,988,000.00	160,441,430,000.00	32.24

## GELİR TABLOSU

BRÜT SATIŞLAR	25,782,036,000.00	61,804,006,000.00	139.72
HASILAT	25,782,036,000.00	61,804,006,000.00	139.72
BRÜT KAR (ZARAR)	6,709,307,000.00	14,297,249,000.00	113.1
FAALİYET GİDERLERİ (-)	1,001,470,000.00	1,822,529,000.00	81.99
NET ESAS FAALİYET KARI/ZARARI	5,707,837,000.00	12,474,720,000.00	118.55
DÖNEM KARI (ZARARI)	5,075,956,000.00	2,114,596,000.00	-58.34

## PİYASA ÇARPANLARI

FK	95,02	FD ADET	533.374.853
FK SEKTÖREL	71,47	FD ORAN	%8,88
F/NA	53,66	PİYASA DEĞERİ	185.280.000.000
PD/DD	1,54	NAKİT NET TEMETTÜ	1.994.517.600
PD/DD SEKTÖREL	5,44	TEMETTÜ VERİMLİLİĞİ	1,08
PD/FAVÖK	13,32	ÖZSERMAYE	121.008.704.000
PD/EFK	14,94	SERMAYE	6.000.000.000
DEFTER DEĞERİ	20,17	İHRACAT %	45,84

## PERFORMANS ÖLÇÜTLERİ

BETA *	1,04	CCI	47.48
SHARPE *	0,0893	MOMENTUM	102.33
ALFA *	-0,09	RSI	55.40
TREYNOR*	0,35	MACD	0.15

## BİLANÇO VERİLERİ

## GÖSTERGELER

\*Son 100 veri baz alınmıştır.

Kaynak: FİNNET Analiz Expert / Hisse Expert