

VESBE

FİYAT BİLGİLERİ

KAPANIŞ (TL)	11,51
GÜNLÜK GETİRİ(%)	0,70
HAFTALIK GETİRİ(%)	13,1
AYLIK GETİRİ(%)	-1,53
YILLIK GETİRİ(%)	+35,3
EN DÜŞÜK	11,21
EN YÜKSEK	11,84
DESTEK	11,31
DİRENÇ	11,85

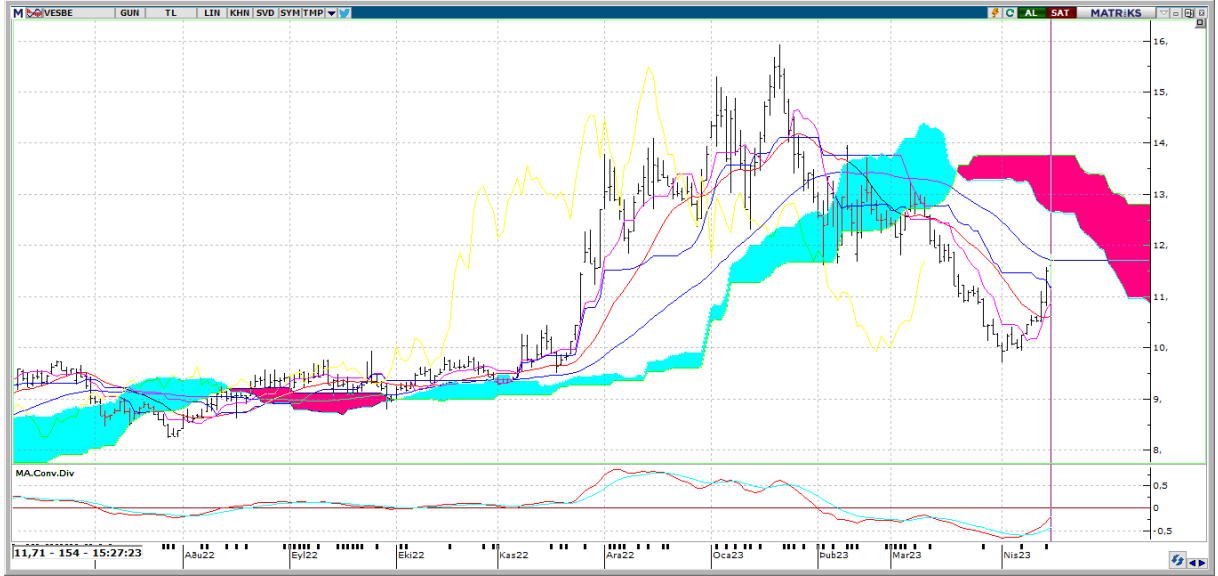

Teknik Yorum: Son 3 gündür sürekli yükselen fiyat dikkat çekici. Ancak işlem hacmi tarafından henüz teyit edilmiş değil. Kısa vadeli göstergeler genelde Al konumunda bulunuyor. Orta vadeli göstergeler son dönemde belirgin Al sinyalleri vermeye başladı. Osilatörler'in genelde aşırı alım bölgesinde olması hissenin fazla yükseldiği şeklinde değerlendirilebilir. En son 2 gün önce 5 günlük hareketli ortalama, 20 günlük hareketli ortalamasını yukarı yönde keserek olası bir alım sinyali verdi. 5 günlük hareketli ortalama, 20 günlük hareketli ortalamasının üzerinde seyrettiği için alım pozisyonunu koruyor. CCI, +100 seviyesinin üzerinde ve aşırı alım bölgesinde bulunuyor. En son 3 gün önce yeniden aşırı alım bölgesine girerek yükselişin belki bir süre daha devam edebileceği yönünde işaretler veriyor. MACD, hareketli ortalamasının üzerinde olması sebebiyle alım pozisyonunu koruyor. En son 6 gün önce hareketli ortalamasını yukarı yönde keserek olası bir alım sinyali verdi. Stokastik, +80 seviyesinin üzerinde ve aşırı alım bölgesinde bulunuyor. Stokastik, 20 seviyesini yukarı yönde keserek olası bir alım sinyali verdi. Yukarıda 11,85 ile 12,07 direnç seviyeleri mevcut. Aşağıda ise 11,31 ile 10,99 destek seviyeleri takip edilebilir. RSI, aşırı alım ya da satım bölgesinde değil. En son 7 gün önce 30 seviyesini yukarı yönde keserek olası bir alım sinyali verdi. Hisse kısa-orta vade hareketli ortalamalarının üzerinde seyrediyor.



VESBE

BİLANÇO	2021/12	2022/12	(%)
DÖNEN VARLIKLAR	10,120,625,000.00	17,009,204,000.00	68.06
DURAN VARLIKLAR	4,068,788,000.00	8,521,158,000.00	109.43
TOPLAM VARLIKLAR	14,189,413,000.00	25,530,362,000.00	79.93
KISA VADELİ YÜKÜMLÜLÜKLER	8,562,036,000.00	18,428,441,000.00	115.23
TOPLAM UZUN VADELİ YÜKÜMLÜLÜKLER	734,722,000.00	782,505,000.00	6.50
TOPLAM YÜKÜMLÜLÜKLER	9,296,758,000.00	19,210,946,000.00	106.64
TOPLAM ÖZKAYNAKLAR	4,892,655,000.00	6,319,416,000.00	29.16
ANA ORTAKLIĞA AİT ÖZKAYNAKLAR	4,892,655,000.00	6,319,416,000.00	29.16
TOPLAM KAYNAKLAR	14,189,413,000.00	25,530,362,000.00	79.93

GELİR TABLOSU

BRÜT SATIŞLAR	16,283,228,000.00	31,467,009,000.00	93.25
HASILAT	16,178,009,000.00	31,386,969,000.00	94.01
BRÜT KAR (ZARAR)	2,564,694,000.00	4,911,390,000.00	91.50
FAALİYET GİDERLERİ (-)	461,128,000.00	2,522,358,000.00	447
NET ESAS FAALİYET KARI/ZARARI	2,103,566,000.00	2,389,032,000.00	13.57
DÖNEM KARI (ZARARI)	1,518,592,000.00	1,424,466,000.00	-6.2

PİYASA ÇARPANLARI

FK	13,06	FD ADET	309.298.349
FK SEKTÖREL	26,77	FD ORAN	%19,33
F/NA	9,61	PİYASA DEĞERİ	18.592.000.000
PD/DD	2,94	NAKİT NET TEMETTÜ	628.477.920
PD/DD SEKTÖREL	4,49	TEMETTÜ VERİMLİLİĞİ	3,38
PD/FAVÖK	6,42	ÖZSERMAYE	6.319.416.000
PD/EFK	7,79	SERMAYE	1.600.000.000
DEFTER DEĞERİ	3,95	İHRACAT %	65,97

PERFORMANS ÖLÇÜTLERİ

BETA *	0,95	CCI	204.12
SHARPE *	0,0575	MOMENTUM	113.24
ALFA *	0,00	RSI	59.88
TREYNOR*	0,21	MACD	-0.20

BİLANÇO VERİLERİ

GÖSTERGELER

*Son 100 veri baz alınmıştır.

Kaynak: FİNNET Analiz Expert / Hisse Expert