

## PETKM

## FİYATBİLGİLERİ

KAPANIŞ (TL)	14,17
GÜNLÜK GETİRİ(%)	3,53
HAFTALIK GETİRİ(%)	5,92
AYLIK GETİRİ(%)	-11,0
YILLIK GETİRİ(%)	46,0
EN DÜŞÜK	14,29
EN YÜKSEK	14,80
DESTEK	14,43
DİRENÇ	14,94

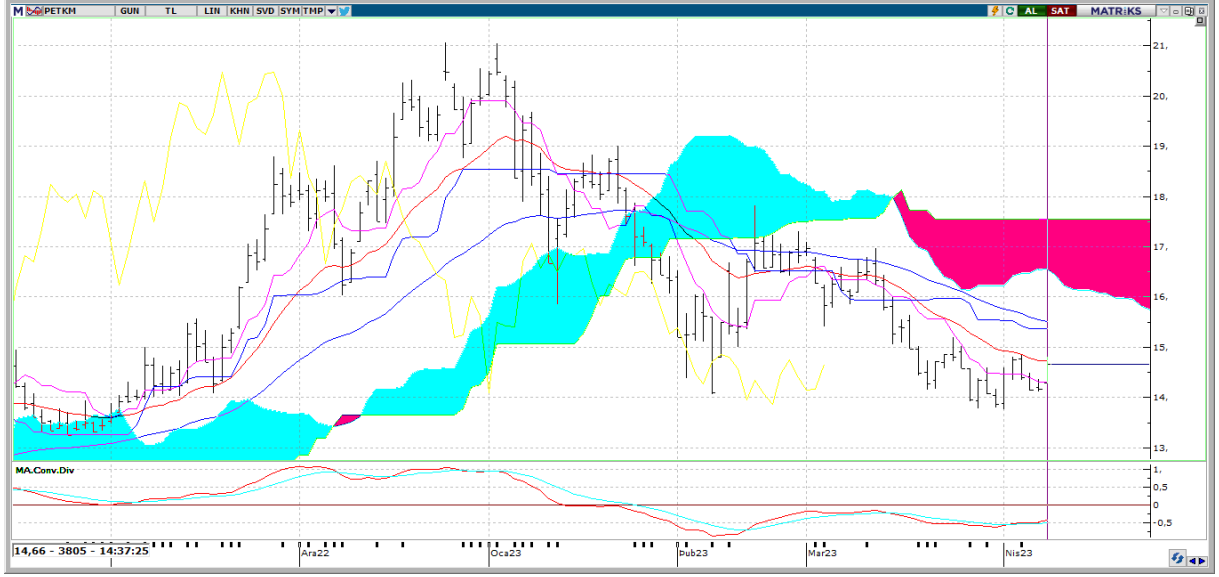

**Teknik Yorum:** Kısa vadeli göstergeler genelde Al konumunda bulunuyor. Orta vadeli göstergeler son dönemde belirgin Al sinyalleri vermeye başladı. Hisse kısa-orta vade hareketli ortalamalarının üzerinde seyrediyor. En son 1 gün önce kısa vadeli hareketli ortalamasını yukarı yönde keserek olası bir alım sinyali verdi. Fiyat, 5 günlük hareketli ortalamasının üzerinde seyrettiği için alış pozisyonunu koruyor. MACD, hareketli ortalamasının üzerinde olması sebebiyle alış pozisyonunu koruyor. En son 5 gün önce hareketli ortalamasını yukarı yönde keserek olası bir alım sinyali verdi. Momentum, aşırı alım ya da satım bölgesinde değil. En son 5 gün önce aşırı satım bölgesinden çıkarak olası bir alım sinyali verdi. Yukarıda 14,94 ile 15,12 direnç seviyeleri mevcut. Aşağıda ise 14,43 ile 14,10 destek seviyeleri takip edilebilir. CCI, aşırı alım ya da satım bölgesinde değil. En son 6 gün önce -100 seviyesini yukarı yönde keserek olası bir alım sinyali verdi. Stokastik, aşırı alım ya da satım bölgesinde değil. Hareketli ortalamasını aşağı yönde kesmiş olması, çok kesin olmasa da, kısa vadeli bir düşüş olasılığına işaret ediyor olabilir.

## PETKM

BİLANÇO	2021/12	2022/12	(%)
DÖNEN VARLIKLAR	19,623,291,000.00	34,404,853,000.00	75.33
DURAN VARLIKLAR	10,804,865,000.00	20,258,099,000.00	87.49
TOPLAM VARLIKLAR	30,428,156,000.00	54,662,952,000.00	79.65
KISA VADELİ YÜKÜMLÜLÜKLER	7,655,372,000.00	31,197,893,000.00	307.53
TOPLAM UZUN VADELİ YÜKÜMLÜLÜKLER	10,053,754,000.00	4,405,807,000.00	-56.18
TOPLAM YÜKÜMLÜLÜKLER	17,709,126,000.00	35,603,700,000.00	101.05
TOPLAM ÖZKAYNAKLAR	12,719,030,000.00	19,059,252,000.00	49.85
ANA ORTAKLIĞA AİT ÖZKAYNAKLAR	12,722,324,000.00	19,024,747,000.00	49.54
TOPLAM KAYNAKLAR	30,428,156,000.00	54,662,952,000.00	79.65

## GELİR TABLOSU

BRÜT SATIŞLAR	29,532,176,000.00	50,428,415,000.00	70.76
HASILAT	28,715,657,000.00	48,898,269,000.00	70.28
BRÜT KAR (ZARAR)	6,417,248,000.00	4,118,883,000.00	-35.82
FAALİYET GİDERLERİ (-)	867,263,000.00	1,634,908,000.00	88.51
NET ESAS FAALİYET KARI/ZARARI	5,549,985,000.00	2,483,975,000.00	-55.24
DÖNEM KARI (ZARARI)	5,516,603,000.00	6,545,018,000.00	18.64

## PİYASA ÇARPANLARI

FK	5,68	FD ADET	1.217.754.846
FK SEKTÖREL	4,18	FD ORAN	%48,04
F/NA	4,99	PİYASA DEĞERİ	37.179.648.000
PD/DD	1,96	NAKİT NET TEMETTÜ	
PD/DD SEKTÖREL	2,22	TEMETTÜ VERİMLİLİĞİ	0,00
PD/FAVÖK	11,03	ÖZSERMAYE	19.024.747.000
PD/EFK	15,05	SERMAYE	2.534.400.000
DEFTER DEĞERİ	22,35	İHRACAT %	49,28

## PERFORMANS ÖLÇÜTLERİ

BETA *	1,15	CCI	50.91
SHARPE *	0,0123	MOMENTUM	99.33
ALFA *	0,09	RSI	47.72
TREYNOR*	0,04	MACD	-0.41

## GÖSTERGELER

\*Son 100 veri baz alınmıştır.

Kaynak: FİNNET Analiz Expert / Hisse Expert