



BIST ENDEKSLERİ

| ENDEKSLER | KAPANIŞ | DEĞİŞİM (%) | | | |
|-----------|---------|-------------|-------|-------|--------|
| | | GÜN | HAFTA | AY | YIL |
| XU100 | 5.323 | -1,14 | -1,14 | 1,64 | -3,38 |
| XU030 | 5.870 | -1,02 | -1,02 | 1,84 | -1,26 |
| XBANK | 4.870 | -4,36 | -4,36 | 11,98 | -3,13 |
| XUSIN | 8.785 | 0,00 | 0,00 | -0,23 | -1,34 |
| XMADN | 5319 | 2,28 | 2,28 | -8,92 | -19,61 |

YÜKSELEN / DÜŞEN PAYLAR

| YÜKSELEN | | | DÜŞEN | | |
|----------|---------|-------------|-------|---------|-------------|
| PAY | KAPANIŞ | DEĞİŞİM (%) | PAY | KAPANIŞ | DEĞİŞİM (%) |
| ULKER | 37,30 | 9,96 | BAGFS | 32,16 | -6,78 |
| SASA | 119,10 | 6,91 | SKBNK | 2,45 | -6,13 |
| GUBRF | 238,00 | 4,57 | YKBNK | 11,14 | -6,07 |
| SOKM | 30,30 | 3,98 | TSKB | 4,43 | -5,74 |
| KOZAL | 21,54 | 3,96 | KZBGY | 26,74 | -5,71 |
| EUREN | 10,72 | 3,88 | GARAN | 26,86 | -5,62 |
| KMPUR | 107,50 | 3,27 | ALARK | 77,50 | -5,60 |
| MGROS | 166,50 | 2,21 | HALKB | 11,42 | -5,07 |
| KERTV | 12,60 | 2,19 | TUKAS | 18,68 | -4,69 |
| TAVHL | 83,40 | 1,96 | VESTL | 55,90 | -4,69 |

XU100

**DESTEK:5261-5198-5114****DİRENC:5407-5491-5553**

GENEL GÖRÜNÜM: Borsa günü düşüşle tamamladı. BİST 100 endeksi, günü yüzde 1.14 düşüşle, 5,323.19 puandan kapattı. Gün içerisinde en düşük 5,283.02, en yüksek 5,429.33 puanı gören BİST 100 endeksi, bir önceki kapanışının (61.37) puan altına indi. Endeksin dolar bazında fiyatı ise 280.41\$ seviyesinde bulunuyor.

Borsada sektörel ve ulusal endekslerin 12 tanesi günü yükselişle tamamlarken 51 tanesi ise günü düşüşle tamamladı. En çok değer kazanan endeks %6.78 artışla BIST ADANA endeksi olurken, en çok değer kaybeden endeks %4.36 kayıpla BIST BANKA endeksi oldu.

Borsada işlem gören hisse senetleri içerisinde endekse dahil olan toplam 100 hisselerin, 25 tanesi değer kazanırken, 74 tanesi ise değer kaybetti. BİST 100 endeksine dahil hisselerin işlem hacimleri toplamı 78 Milyar TL (4.11 Milyar \$) oldu.

New York borsası, ABD Merkez Bankasının (Fed) faiz artırımlarına ara verebileceği beklentileriyle günü karışık seyrile tamamladı. Kapanışta, Dow Jones endeksi yüzde 0,27 azalışla 31.822,08 puana geriledi. S&P 500 endeksi yüzde 0,16 kayıpla 3.855,54 puana inerken, Nasdaq endeksi yüzde 0,45 artışla 11.188,63 puana yükseldi. Silikon Vadisi Bankası (SVB) ile Signature Bank'ın iflası, yatırımcılarda endişeye neden olurken, Fed'in gelecek haftaki toplantısında faiz artırımlarına ara verebileceği beklentileriyle piyasalar günü karışık seyrile tamamladı.

ABD'de Silikon Vadisi Bankası (SVB) ve Signature Bank'ın iflasının ardından bankacılık sektörüne ilişkin endişelerin pay piyasalarını baskıladığını ifade edebiliriz. Bankacılık sektörüne ilişkin gelişmelerin yatırımcıların odağında bulunacağını, yurt dışında ABD'de açıklanacak enflasyon verisinin piyasalar nezdinde önemli olacağını belirtelim.

Bist100 endeksinin haftanın ikinci işlem gününe yatay başlamasını bekliyoruz.

X30YV



VİOP30 Endeks Nisan Kontratı, önceki işlem gününü 5960,50 uzlaşma fiyatından tamamladı. Pazartesi gününü % -1.05 oranında değer kaybıyla tamamlayan endeks, 6000 seviyesinin altında kapanış gerçekleştirdi. 6,150 direncini üst seviye olarak izleyeceğiz. Piyasada yukarı atakların yeniden güç kazanması için 6,150 ara direncinin aşılması gerekiyor. Geri çekilmelerde ise 5,750 seviyesini ilk destek noktası olarak önemsiyoruz. 5,750 altındaki olası hareketler ise 5,600 ve de 5,500 desteklerini izlemeyi sürdüreceğiz.

USDTRY

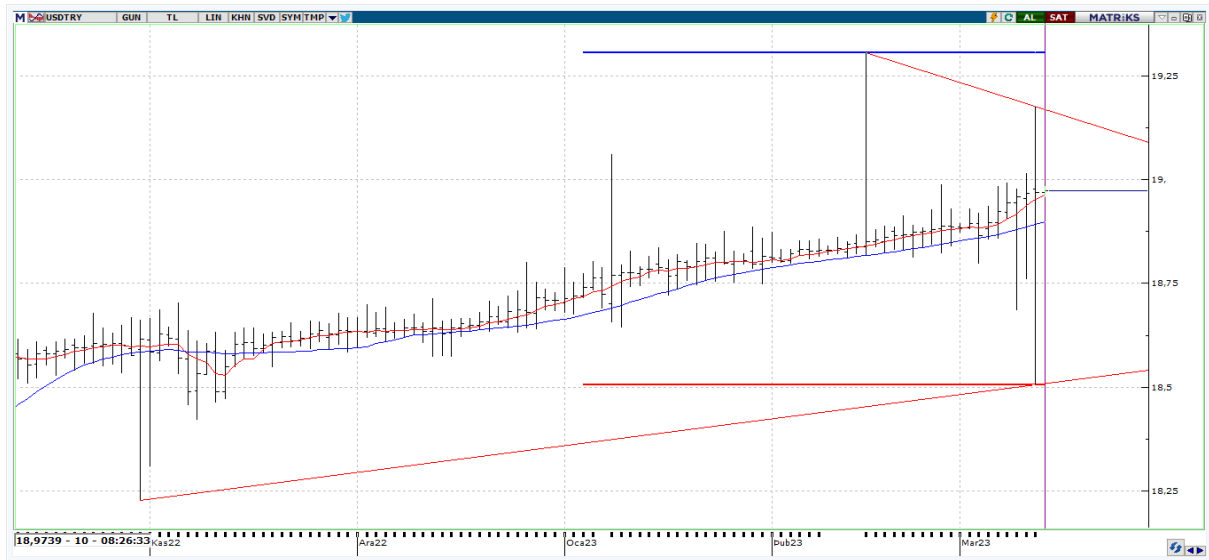

USDTRY 'de gün içi en yüksek 18,985 seviyesi görülürken en düşük ise 18,9570 seviyesi test edildi. Dün akşam saat 20:00'de 18,5060 denemesi gerçekleştiren kur tarafında aşağıda sırasıyla 18,75 ; 19,60 ve de 18,38 destekleri takip edilebilir. Yukarıda ise 18,80 – 18,85 bölgesi üzerinde pozitif görünüm devam edecektir.

EURUSD

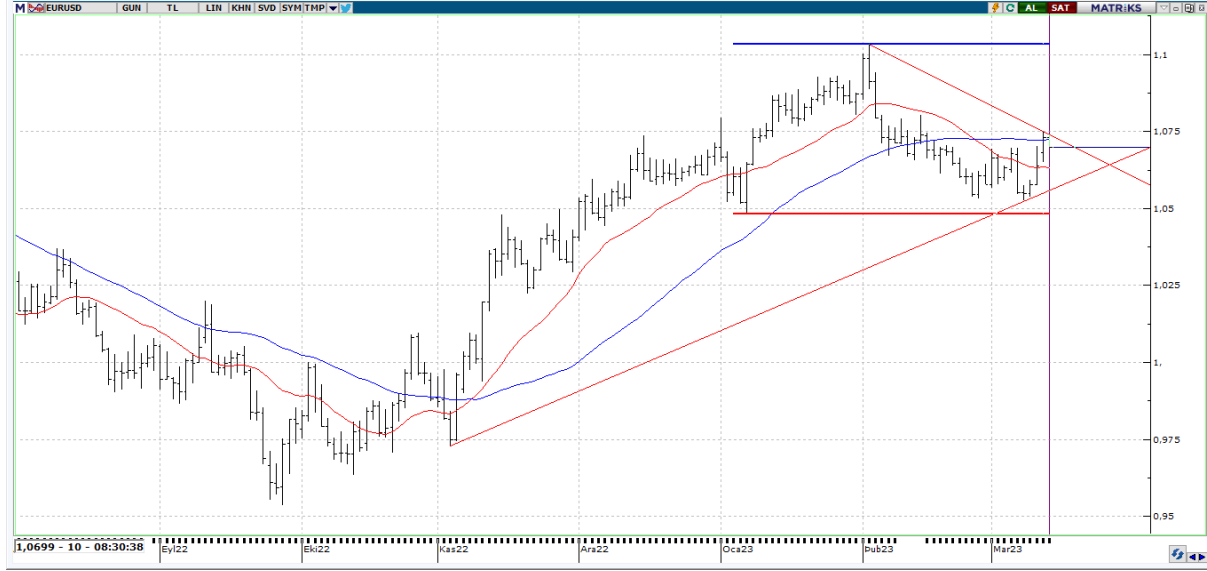

EURUSD paritesinde bu sabah itibariyle 1,0699 seviyeleri görülmekte. Parite 1,0625 – 1,0645 bölgesi üzerinde hareket ettiği süreçte, beklentiler pozitif yönde oluşabilir. Negatif yönlü beklentinin ön plana çıkabilmesi durumunda, 1,0625 – 1,0645 bölgesi altında kalıcı fiyatlamalar görülürse 1,0625 seviyesi altında 1,0600 ve 1,0570 seviyeleri gündeme gelebilir.

XAUUSD



Ons altın tarafında \$1902,50 seviyeleri test ediliyor. Güvenli liman fiyatlaması gördüğümüz değerli metalde yükseliş hareketleri bu hafta başından itibaren %1,87, bu ay başından itibaren ise %4,17 olduğu görülmekte. ABD'den bugün Türkiye saati ile 15:30'da ulaşacağımız TÜFE verisi öncesinde Altın ve Gümüş tarafında ve diğer USD bacaklı paritelerde volatilitte görülebilir.



EKONOMİK TAKVİM

| ÜLKE | SAAT | VERİLER | BEKLENTİ | ÖNCEKİ |
|------|-------|-------------------------------------|----------|---------|
| UK | 10.00 | ILO İşsizlik Oranı | 3,8 | 3,7 |
| UK | 10.00 | İstihdam Değişimi | - | 74000 |
| UK | 10.00 | Ortalama Haftalık Ücretler (Yıllık) | 5,7 | 5,9 |
| UK | 10.00 | Ortalama Ücretler (Bonus Hariç) | 6,6 | 6,7 |
| CH | 10.30 | ÜFE (Aylık) | - | -0,7 |
| CH | 10.30 | ÜFE (Yıllık) | - | 3,2 |
| IT | 12.00 | Sanayi Üretimi (Yıllık) | - | 0,1 |
| US | 15.30 | Çekirdek TÜFE (Aylık), MD | 0,4 | 0,4 |
| US | 15.30 | Çekirdek TÜFE (Yıllık) | 5,5 | 5,6 |
| US | 15.30 | TÜFE Endeksi | - | 299,17 |
| US | 15.30 | Çekirdek TÜFE Endeksi | - | 302,702 |
| US | 15.30 | TÜFE (Aylık), MD | 0,4 | 0,5 |
| US | 15.30 | TÜFE (Yıllık) | 6 | 6,4 |
| US | 15.30 | Reel Haftalık Kazançlar (Aylık) | - | 0,7 |