

## PGSUS

### FİYATBİLGİLERİ

KAPANIŞ (TL)	471,00
GÜNLÜK GETİRİ(%)	-0,04
HAFTALIK GETİRİ(%)	-6,70
AYLIK GETİRİ(%)	-9,97
YILLIK GETİRİ(%)	333,0
EN DÜŞÜK	470,00
EN YÜKSEK	483,50
DESTEK	471,83
DİRENÇ	484,33

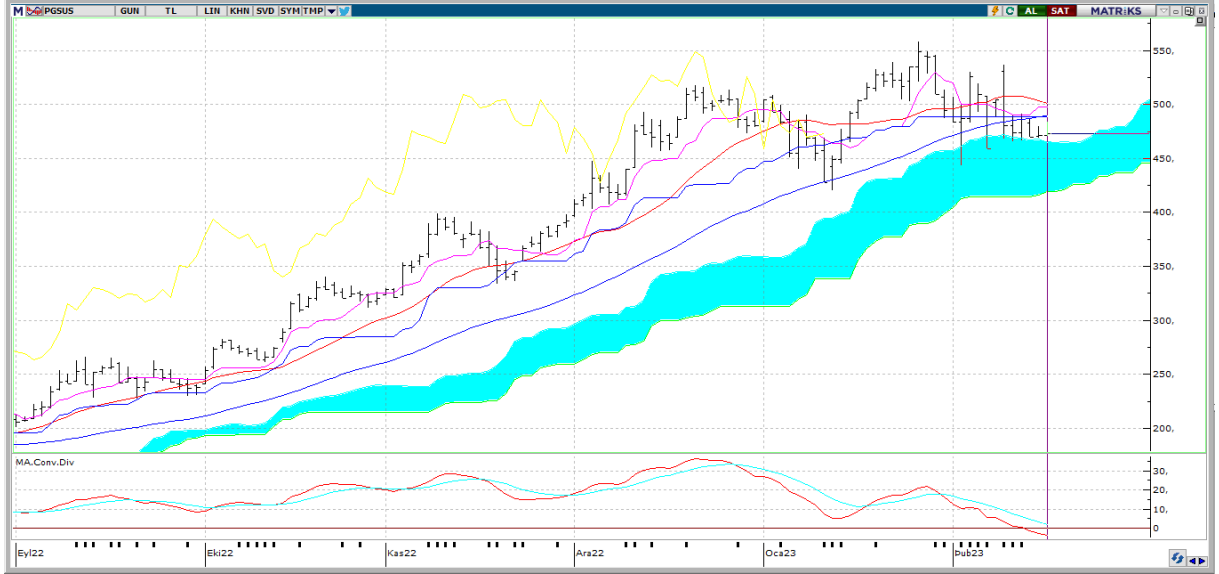

### Teknik Yorum:

Son 2 gündür fiyat artarken işlem hacminin azalması, hisseye olan ilginin azaldığı yönünde değerlendirilebilir. Kısa vadeli göstergeler genelde Al konumunda bulunuyor. Hisse kısa-orta vade hareketli ortalamalarının üzerinde seyrediyor. En son 1 gün önce kısa vadeli hareketli ortalamasını yukarı yönde keserek olası bir alım sinyali verdi. Fiyat, 5 günlük hareketli ortalamasının üzerinde seyrettiği için alış pozisyonunu koruyor. CCI, aşırı alım ya da satım bölgesinde değil. En son 4 gün önce -100 seviyesini yukarı yönde keserek olası bir alım sinyali verdi. Momentum, aşırı alım ya da satım bölgesinde değil. En son 1 gün önce aşırı satım bölgesinden çıkarak olası bir alım sinyali verdi. Stokastik, +20 seviyesinin altında ve aşırı satım bölgesinde bulunuyor. Hareketli ortalamasını aşağı yönde kesmiş olması, çok kesin olmasa da, kısa vadeli bir düşüş olasılığına işaret ediyor olabilir. Yukarıda 484,33 ile 490,17 direnç seviyeleri mevcut. Aşağıda ise 471,83 ile 465,17 destek seviyeleri takip edilebilir.

## PGSUS

BİLANÇO	2021/09	2022/09	(%)
DÖNEN VARLIKLAR	10,495,095,534.00	21,288,315,894.00	102.84
DURAN VARLIKLAR	27,328,038,722.00	61,836,583,617.00	126.28
TOPLAM VARLIKLAR	37,823,134,256.00	83,124,899,511.00	119.77
KISA VADELİ YÜKÜMLÜLÜKLER	9,784,589,786.00	20,735,949,666.00	111.92
TOPLAM UZUN VADELİ YÜKÜMLÜLÜKLER	22,785,073,511.00	50,726,191,684.00	122.63
TOPLAM YÜKÜMLÜLÜKLER	32,569,663,297.00	71,462,141,350.00	119.41
TOPLAM ÖZKAYNAKLAR	5,253,470,959.00	11,662,758,161.00	122
ANA ORTAKLIĞA AİT ÖZKAYNAKLAR	5,253,470,959.00	11,662,758,161.00	122
TOPLAM KAYNAKLAR	37,823,134,256.00	83,124,899,511.00	119.77

## GELİR TABLOSU

BRÜT SATIŞLAR	7,172,112,568.00	30,255,091,277.00	321.84
HASILAT	7,172,112,568.00	30,255,091,277.00	321.84
BRÜT KAR (ZARAR)	333,477,292.00	8,157,606,130.00	2,346.23
FAALİYET GİDERLERİ (-)	438,836,817.00	1,351,519,644.00	207.98
NET ESAS FAALİYET KARI/ZARARI	-105,359,525.00	6,806,086,486.00	6,559.87
DÖNEM KARI (ZARARI)	-1,002,777,028.00	2,947,671,889.00	393.95

## PİYASA ÇARPANLARI

FK	24,75	FD ADET	43.688.181
FK SEKTÖREL	9,67	FD ORAN	%42,70
F/NA	7,87	PİYASA DEĞERİ	48.162.702.056
PD/DD	4,20	NAKİT NET TEMETTÜ	
PD/DD SEKTÖREL	1,70	TEMETTÜ VERİMLİLİĞİ	0,00
PD/FAVÖK	4,61	ÖZSERMAYE	11.662.758.161
PD/EFK	7,69	SERMAYE	102.299.707
DEFTER DEĞERİ	114,01	İHRACAT %	82,18

## PERFORMANS ÖLÇÜTLERİ

BETA *	0,93	CCI	-61.26
SHARPE *	0,2105	MOMENTUM	96.84
ALFA *	0,14	RSI	47.67
TREYNOR*	0,83	MACD	-3.02

## GÖSTERGELER

\*Son 100 veri baz alınmıştır.

Kaynak: FİNNET Analiz Expert / Hisse Expert