



BIST ENDEKSLERİ

ENDEKSLER	KAPANIŞ	DEĞİŞİM (%)			
		GÜN	BU HAFTA	BU AY	BU YIL
XU100	5.384	1,30	8,01	-2,27	-2,27
XU030	5.891	1,16	7,84	-0,91	-0,91
XBANK	4.410	-0,42	5,94	-12,28	-12,28
XUSIN	8.844	1,78	7,43	-0,68	-0,68
VIOP	6.044,5	0,75	7,57	-3,52	-3,52

YÜKSELEN / DÜŞEN PAYLAR

YÜKSELEN			DÜŞEN		
PAY	KAPANIŞ	DEĞİŞİM (%)	PAY	KAPANIŞ	DEĞİŞİM (%)
ASTOR	13,75	10,00	PEKGY	3,33	-3,76
MARTI	4,73	10,00	GLCVY	28,20	-3,42
DURDO	48,64	10,00	GLYHO	10,53	-3,39
BRKSN	12,99	9,99	BMSTL	39,96	-3,38
BRKSN	12,99	9,99	PNLSN	36,12	-3,16
ONCSM	49,76	9,99	ULUSE	198,50	-3,12
FLAP	14,54	9,98	GSRAY	8,08	-3,12
BEYAZ	22,50	9,97	DOKTA	55,60	-3,05
SDTTR	91,10	9,96	TRGYO	17,35	-3,02
SOKE	12,05	9,95	KONTR	161,60	-2,94

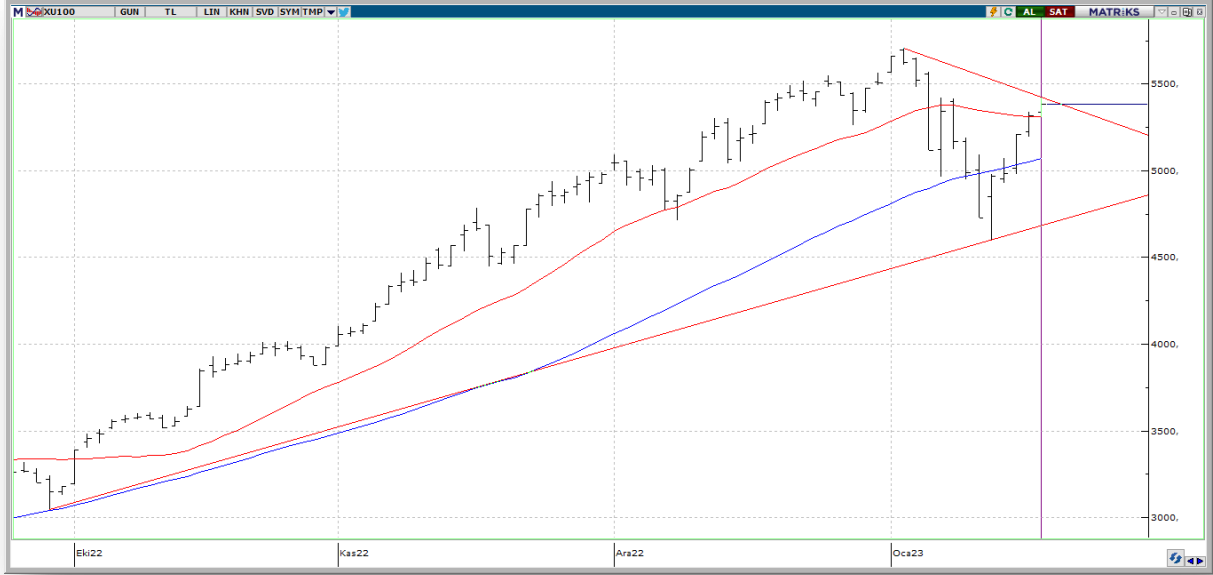
XU100**DESTEK:5321-5259-5208****DİRENC:5435-5486-5548**

GENEL GÖRÜNÜM: Borsa günü yükselişle tamamladı. Borsa İstanbul'da BIST 100 endeksi, yüzde 1,30 değer kazanarak günü 5.384,17 puandan tamamladı. Bankacılık endeksi yüzde 0,42 ve holding endeksi yüzde 0,07 değer kaybetti. Sektör endeksleri arasında en çok kazandıran yüzde 3,96 ile turizm, en çok kaybettiren ise yüzde 1,31 ile spor oldu. Borsada işlem gören hisse senetleri içerisinde endekse dahil olan toplam 100 hisselerin, 62 tanesi değer kazanırken, 37 tanesi ise değer kaybetti. BİST 100 endeksinde dahil hisselerin işlem hacimleri toplamı 124 Milyar TL (6.60 Milyar \$) oldu. Endeksin dolar bazında fiyatı ise 286.33\$ seviyesinde bulunuyor.

Küresel piyasalarda Japonya Merkez Bankası'nın (BoJ) beklentilerin aksine getiri eğrisi hedef bandında değişikliğe gitmemesinin ardından önce dalgalı bir seyir izlenmesine karşın daha sonra açıklanan enflasyon verilerinin ardından risk iştahının arttığını gözlemledik.

Euro Bölgesi'nde aralık Tüketici Fiyat Endeksi (TÜFE) aylık yüzde 0,4 azalırken, yıllık da yüzde 9,2 arttı. ABD'de de aralık Üretici Fiyat Endeksi (ÜFE) aylık yüzde 0,5 azalırken, yıllık yüzde 6,2 artış kaydetti. ABD'de perakende satışlar aralıkta beklenenden fazla düştü. ABD'de perakende satışlar, Aralık 2022'de aylık bazda yüzde 1,1 azalarak piyasa beklentilerinin üzerinde düşüş kaydetti.

Türkiye Cumhuriyet Merkez Bankası'nın (TCMB) Para Politikası Kurulu Toplantısı'nda açıklayacağı faiz kararı ve Avrupa Merkez Bankası (ECB) Başkanı Christine Lagarde'ın açıklamalarının piyasaların odağında olacağını söyleyebiliriz. Bugünün veri gündeminde yurt dışında ABD'de haftalık işsizlik başvuruları, inşaat izinleri ve konut başlangıçları, Japonya'da dış ticaret dengesinin öne çıkacağını vurgulayalım. Davos Zirvesi'nden gelecek haber akışlarının da takibimizde kalmaya devam ettiğini ifade edebiliriz. Bist100 endeksinin yeni güne yatay periyotta başlamasını bekliyoruz.

X30YV



VIOP30 Endeks Şubat Kontratı, önceki işlem gününü 6045,25 uzlaşma fiyatından tamamladı. Çarşamba gününü % 0.75 oranında değer artışıyla tamamlayan endeks, 6,000 ara direncinin hemen üzerinde bir kapanış gerçekleştirdiğini gözlemliyoruz. Öncelikli olarak 6,350 olmak üzere 6,500 seviyesini hedefleyebiliriz. Seans içi geri çekilmelerde 5,650 seviyesini ilk önemli destek noktası olarak dikkate alabiliriz.

USDTRY

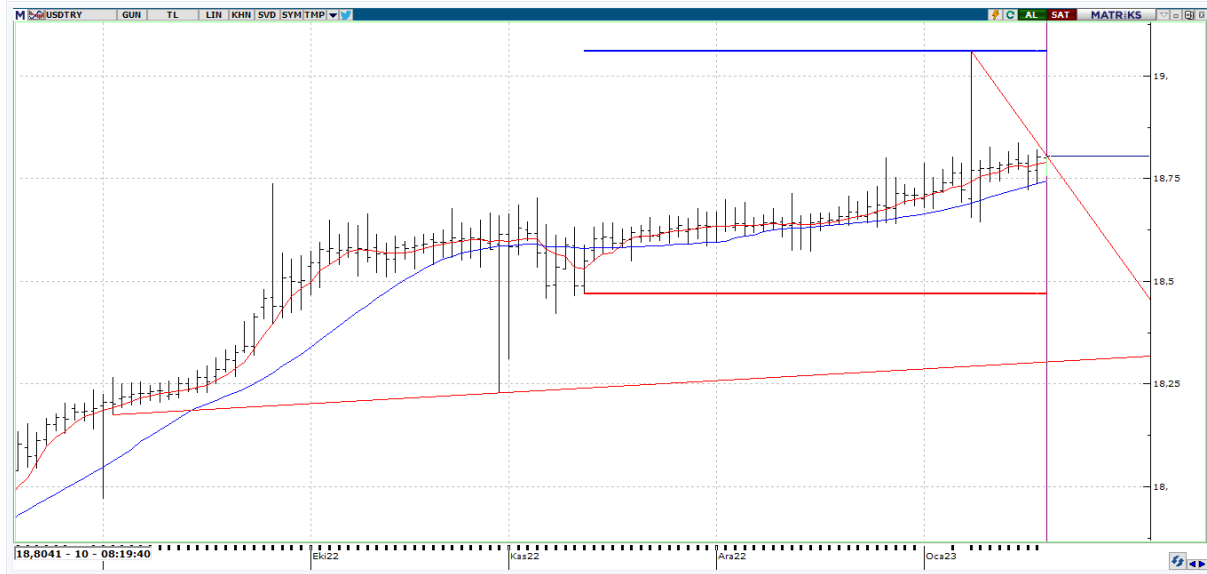

USDTRY tarafında gün içi en yüksek 18,8055 seviyesi görülürken en düşük ise 18,7560 seviyesi test edildi. Bugün yurtiçi piyasaların gündeminde TCMB PPK kararları izlenecek. TCMB tarafında piyasa beklentisi doğrultusunda yüzde 9,0 olan 1 hafta vadeli repo ihale faiz oranının sabit kalması bekleniyor. Sabit faiz politikası seçimlere kadar devam edecek mi sorusuna metin içerisinde cevap arayacağız.

EURUSD

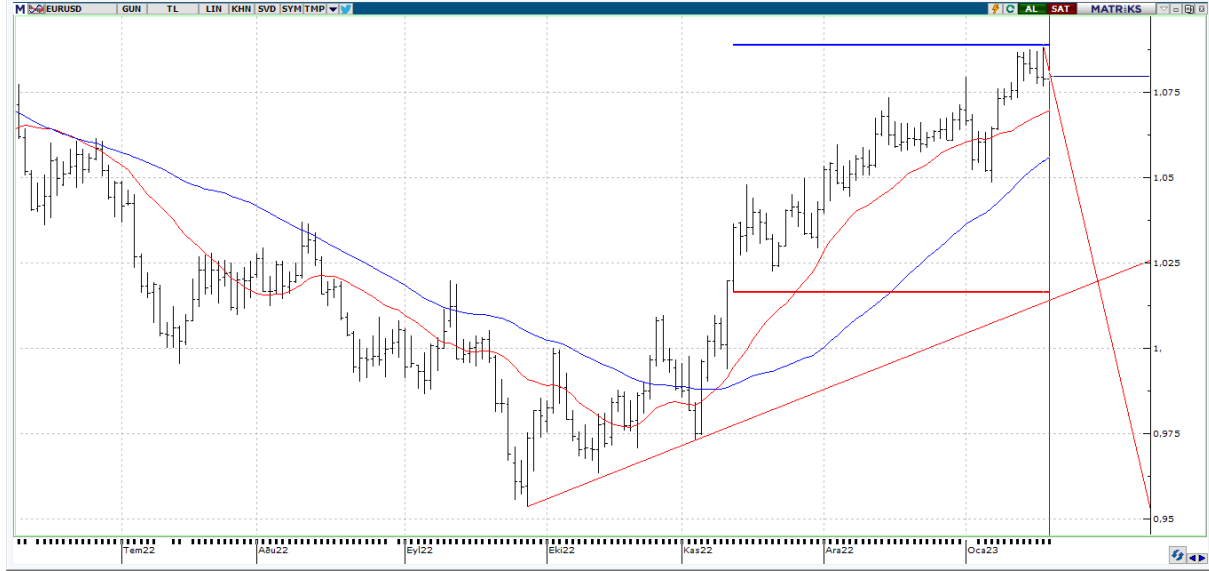

EURUSD paritesinde 1,0797 seviyeleri görülüyor. Gün içerisinde ECB Başkanı Lagarde'ın konuşması, Philadelphia Fed imalat endeksi ve FOMC üyesi Brainard'ın konuşması parite üzerinde etkileri olabilir. Yukarıda 1,0800 ve 1,0825 direnç bölgesini takip edeceğiz. Aşağıda ise 1,0750 ile 1,0700 destek seviyeleri karşımıza çıkabilir.

XAUUSD



ONS Altın tarafında \$1909,41 seviyeleri görülüyor. Dolar Endeksindeki değişimin kıymetli maden üzerinde etkisini sürdürmesini ve de Dolar/Altın korelasyonunu takip etmeye devam ediyoruz. Yukarıda \$1919,00 ile \$1929,00 direnç seviyelerini takip ediyoruz. Olası geri dönüşlerde ise psikolojik seviye \$1900,00 ile \$1892,00 destek seviyeleri yeniden denenebilir. Değerli madende yıl başından bu yana %4,74 değer artışı olduğunu söylemek mümkün.



EKONOMİK TAKVİM

ÜLKE	SAAT	VERİLER	BEKLENTİ	ÖNCEKİ
EU	12.00	ÖDEMELER DENGESİ	-	-4394000000
EU	12.00	MD Ödemeler Dengesi	-	-402000000
TR	14.00	TCMB Politika Faiz Oranı	9.0%	9.0%
US	16.30	İnşaat İzinleri	1370000	1351000
US	16.30	İnşaat İzinleri Değişimi (Aylık)	-	-10,6
US	16.30	Konut Başlangıçları	1360000	1427000
US	16.30	Konut Başlangıçları Değişimi (Aylık)	-	-0,5
US	16.30	İlk İşsizlik Başvuruları	213000	205000
US	16.30	İşsizlik Başvuruları 4 Haftalık Ortalama	-	212500
US	16.30	Devam Eden İşsizlik Başvuruları	1650000	1634000
US	16.30	Philly Fed İşletme Endeksi	-11	-13,8
US	16.30	Philly Fed 6 Aylık Endeks	-	3,8
US	16.30	Philly Fed Sermaye Harcamaları Endeksi	-	18
US	16.30	Philly Fed İstihdam Endeksi	-	-1,8
US	16.30	Philly Fed Ödenmiş Fiyatlar Endeksi	-	26,4
US	16.30	Philly Fed Yeni Siparişler Endeksi	-	-25,8