

## VESBE

## FİYAT BİLGİLERİ

KAPANIŞ (TL)	13,55
GÜNLÜK GETİRİ(%)	1,03
HAFTALIK GETİRİ(%)	-0,07
AYLIK GETİRİ(%)	2,70
YILLIK GETİRİ(%)	79,5
EN DÜŞÜK	13,34
EN YÜKSEK	13,90
DESTEK	13,47
DİRENÇ	13,96

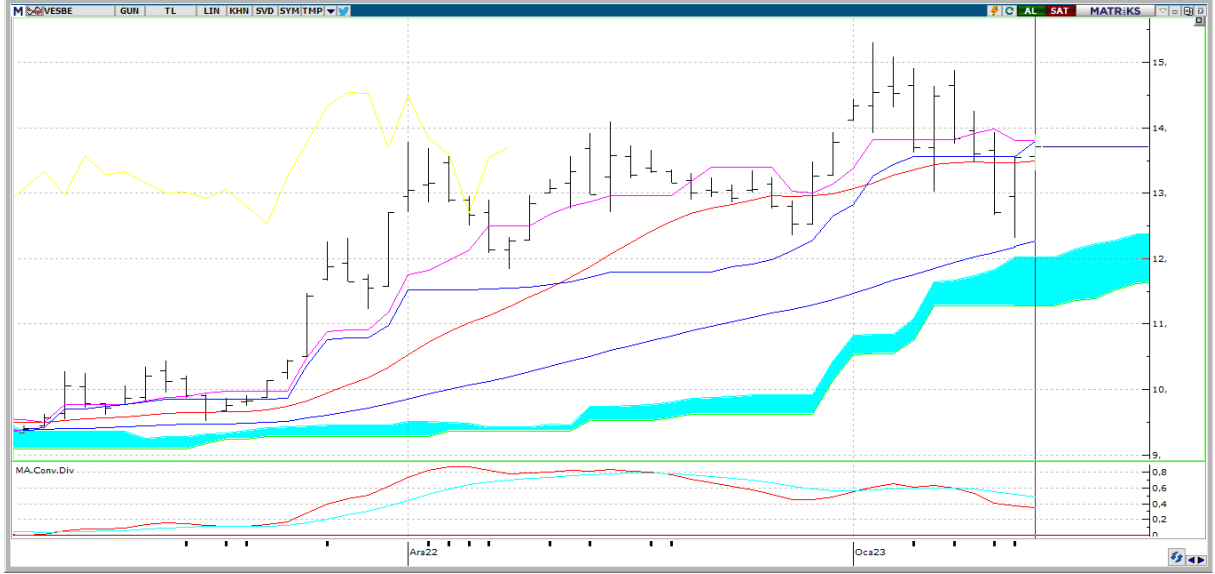

**Teknik Yorum:** En son 2 gün önce kısa vadeli hareketli ortalamasını yukarı yönde keserek olası bir alım sinyali verdi. Fiyat, 5 günlük hareketli ortalamasının üzerinde seyrettiği için alım pozisyonunu koruyor. 20 günlük hareketli ortalama, 50 günlük hareketli ortalamasının üzerinde seyrettiği için alım pozisyonunu koruyor. Momentum, aşırı alım bölgesinde bulunuyor. En son 2 gün önce yeniden aşırı alım bölgesine girmesi yükselişin bir süre daha devam edebileceği şeklinde değerlendirilebilir. En son 49 gün önce 5 günlük hareketli ortalama, 20 günlük hareketli ortalamasını yukarı yönde keserek olası bir alım sinyali verdi. 5 günlük hareketli ortalama, 20 günlük hareketli ortalamasının üzerinde seyrettiği için alım pozisyonunu koruyor. Stokastik, aşırı alım ya da satım bölgesinde değil. Hareketli ortalamasını yukarı yönde kesmiş olması, çok kesin olmasa da, kısa vadeli bir yükseliş olasılığına işaret ediyor olabilir. Yukarıda 13,96 ile 14,14 direnç seviyeleri mevcut. Aşağıda ise 13,47 ile 13,16 destek seviyeleri takip edilebilir. Kısa vadeli göstergeler genelde Al konumunda bulunuyor. Hisse kısa-orta vade hareketli ortalamalarının üzerinde seyrediyor.

## VESBE

BİLANÇO	2021/09	2022/09	(%)
DÖNEN VARLIKLAR	7,788,153,000.00	17,569,812,000.00	125.6
DURAN VARLIKLAR	2,883,235,000.00	5,606,645,000.00	94.46
TOPLAM VARLIKLAR	10,671,388,000.00	23,176,457,000.00	117.18
KISA VADELİ YÜKÜMLÜLÜKLER	6,287,804,000.00	17,125,084,000.00	172.35
TOPLAM UZUN VADELİ YÜKÜMLÜLÜKLER	668,431,000.00	561,507,000.00	-16
TOPLAM YÜKÜMLÜLÜKLER	6,956,235,000.00	17,686,591,000.00	154.26
TOPLAM ÖZKAYNAKLAR	3,715,153,000.00	5,489,866,000.00	47.77
ANA ORTAKLIĞA AİT ÖZKAYNAKLAR	3,715,153,000.00	5,489,866,000.00	47.77
TOPLAM KAYNAKLAR	10,671,388,000.00	23,176,457,000.00	117.18

## GELİR TABLOSU

BRÜT SATIŞLAR	11,316,823,000.00	21,267,772,000.00	87.93
HASILAT	11,268,255,000.00	21,196,102,000.00	88.1
BRÜT KAR (ZARAR)	1,632,035,000.00	3,872,418,000.00	137.28
FAALİYET GİDERLERİ (-)	308,880,000.00	1,670,834,000.00	440.93
NET ESAS FAALİYET KARI/ZARARI	1,323,155,000.00	2,201,584,000.00	66.39
DÖNEM KARI (ZARARI)	1,105,270,000.00	1,439,236,000.00	30.22

## PİYASA ÇARPANLARI

FK	11,90	FD ADET	309.308.316
FK SEKTÖREL	28,96	FD ORAN	%19,33
F/NA	9,40	PİYASA DEĞERİ	21.808.000.000
PD/DD	4,02	NAKİT NET TEMETTÜ	628.477.920
PD/DD SEKTÖREL	5,13	TEMETTÜ VERİMLİLİĞİ	2,88
PD/FAVÖK	6,35	ÖZSERMAYE	5.489.866.000
PD/EFK	7,39	SERMAYE	1.600.000.000
DEFTER DEĞERİ	3,43	İHRACAT %	71,21

## PERFORMANS ÖLÇÜTLERİ

BETA *	0,70	CCI	-5.58
SHARPE *	0,1587	MOMENTUM	109.98
ALFA *	0,28	RSI	55.18
TREYNOR*	0,61	MACD	0.35

## BİLANÇO VERİLERİ

## GÖSTERGELER

\*Son 100 veri baz alınmıştır.

Kaynak: FİNNET Analiz Expert / Hisse Expert