



BIST ENDEKSLERİ

ENDEKSLER	KAPANIŞ	DEĞİŞİM (%)			
		GÜN	BU HAFTA	BU AY	BU YIL
XU100	4.729	-5,19	-11,48	-14,16	-14,16
XU030	5.163	-4,80	-10,97	-13,16	-13,16
XBANK	4.019	-6,83	-14,96	-20,06	-20,06
XUSIN	7.691	-4,46	-10,07	-13,63	-13,63
VIOP	5.444,0	-3,51	-9,32	-13,10	-13,10

YÜKSELEN / DÜŞEN PAYLAR

YÜKSELEN			DÜŞEN		
PAY	KAPANIŞ	DEĞİŞİM (%)	PAY	KAPANIŞ	DEĞİŞİM (%)
SDTTR	56,65	10,00	MIPAZ	11,52	-10,00
TNZTP	11,23	9,99	CLEBI	531,90	-10,00
ONCSM	30,92	9,96	UNLU	8,37	-10,00
ULUFA	7,86	9,93	EGGUB	90,00	-10,00
MAKIM	25,48	7,06	PRZMA	7,11	-10,00
DOGUB	11,25	6,23	POLTK	1737,60	-10,00
ULUSE	178,70	3,59	OYLUM	4,14	-10,00
DOCO	1766,10	2,88	GOZDE	21,06	-10,00
ALFAS	260,00	2,77	EPLAS	34,92	-10,00
KRVGD	24,18	2,63	KONYA	3043,50	-10,00

XU100

**DESTEK:4608-4487-4245****DİRENC:4970-5212-5332**

GENEL GÖRÜNÜM: Borsa günü düşüşle tamamladı. Borsa İstanbul'da BİST 100 endeksi, yüzde 5,19 değer kaybederek günü 4.728,88 puandan tamamladı. Bankacılık endeksi yüzde 6,83 ve holding endeksi yüzde 5,95 değer kaybetti. Tüm sektör endeksleri gerilerken, en çok kaybettiren yüzde 8,02 ile inşaat oldu. Borsada işlemler, Endekse Bağlı Devre Kesici Sistemi'nin çalışması ile geçici olarak durduruldu.

Borsada işlem gören hisse senetleri içerisinde endekse dahil olan toplam 100 hisselerin, 3 tanesi değer kazanırken, 97 tanesi ise değer kaybetti. BİST 100 endeksine dahil hisselerin işlem hacimleri toplamı 95 Milyar TL (5.03 Milyar \$) oldu. Endeksin dolar bazında fiyatı ise 251.64\$ seviyesinde bulunuyor.

New York borsası, ABD'de bugün açıklanacak enflasyon verileri öncesi dün yükselişle tamamladı. Kapanışta Dow Jones endeksi yaklaşık 270 puan değer kazandı ve yüzde 0,8 artışla 33.973,01 puana yükseldi. S&P 500 endeksi yüzde 1,38 artarak 3.969,51 puana ve Nasdaq endeksi yüzde 1,76 artışla 10.931,67 puana çıktı. ABD'de enflasyonun aralıkta yavaşlamaya devam edeceğine dair iyimserlikle piyasalarda gün boyu pozitif bir seyir izlendi.

Merkez bankalarının para politikalarına ilişkin endişelerle pay piyasalarında yön arayışının sürdüğünü, ayrıca bugün ABD'de açıklanacak enflasyon verileri öncesi yatırımcıların temkinli hareket ettiğini söylemek mümkün.

Bugün veri gündeminde yurt içinde dış ticaret endeksleri ile haftalık para ve banka istatistikleri, yurt dışında ise ABD ve Çin'de enflasyon, Japonya'da dış ticaret dengesinin öne çıkacağını belirtelim.

Bist100 endeksinin yeni güne tepki alımları ile başlaması mümkün.

X30YV



VİOP30 Endeks Şubat Kontratı, önceki işlem gününü 5411,75 uzlaşma fiyatından tamamladı. Seans içi zayıf yükseliş denemelerinin direnç noktalarında yeniden satış baskısı ile karşılaştığını söyleyebiliriz. Çarşamba gününü % -4.1 oranında değer kaybıyla tamamlayan endekste, 5,320 seviyesini ilk önemli destek noktası olarak izliyoruz. Bu seviyenin altında oluşabilecek fiyatlamalarda 5,150 ve 5,000 destek noktalarının gündeme taşınabileceğini düşünüyoruz. Seans içi yukarı ataklarda ise 5,550 seviyesini ilk önemli direnç noktası olarak takip kalabiliriz.

USDTRY

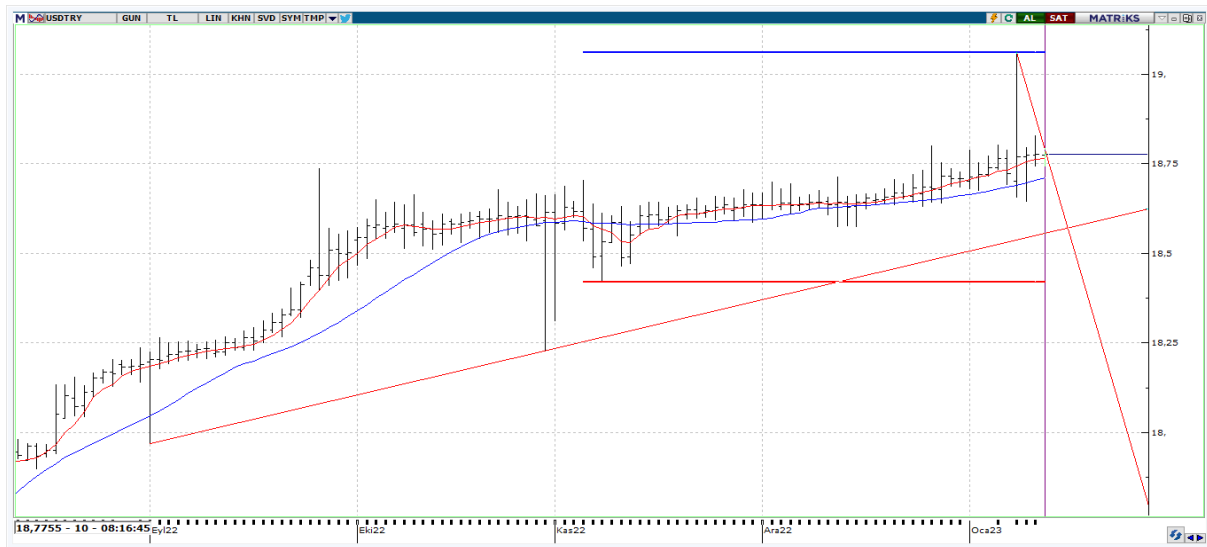

USDTRY tarafında gün içi en yüksek 18,7895 seviyesi görülürken en düşük ise 18,7419 seviyesi test edildi. Dolar TL tarafında bu hafta itibariyle %0,30'luk bir yükseliş söz konusu. Yukarı hareketlerde 18,8500 ile 19,0600 bölgesi önemli. Aşağıda ise ilk etapta 18,7419 seviyesinin altında 18,6430 destek noktalarını takip edeceğiz.

EURUSD

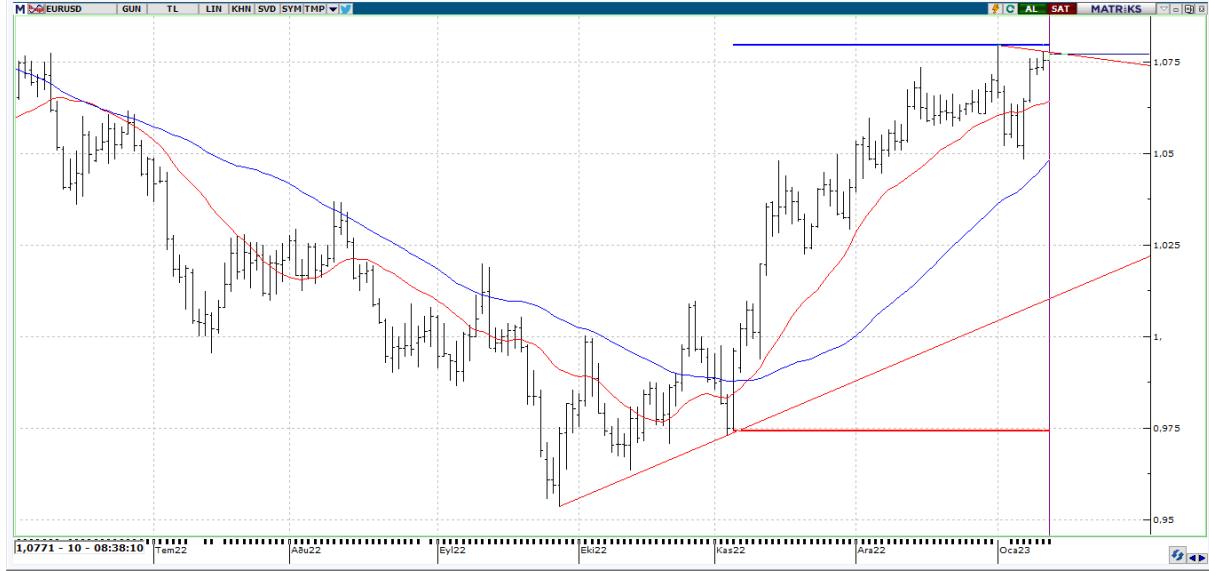

EURUSD paritesinde 1,0770 seviyeleri görülüyor. Paritede bu hafta itibariyle %1,18'lik bir yükseliş olduğu görülüyor. Yükseliş hareketlerinin devamı hareketlerde 1,0795 üzerinde 1,0870 bölgesine doğru bir eğilim olabilir. Geri çekilmelerde ise 1,0752 altında 1,0643 desteği önem kazanabilir.

XAUUSD



Ons Altın tarafında \$1884,40 seviyeleri test ediliyor. Ons Altın'da yükseliş eğiliminin devam ettiği görülmekte. Yukarıdaki seviyelerin \$1895,80 ile \$1919,55 olduğunu söylemek mümkün. Olası düzeltmelerde ise \$1874,65 ile \$1866,92 destek seviyeleri önem arz edebilir. Kıymetli maden bu hafta itibariyle %0,90, bu ay itibariyle de %3,29 performans gösterdi.



EKONOMİK TAKVİM

ÜLKE	SAAT	VERİLER	BEKLENTİ	ÖNCEKİ
TR	10.00	İhracat Birim Değer Endeksi (yıllık %)	-	1.8%
TR	10.00	İthalat Miktar Endeksi (yıllık %)	-	21.3%
TR	10.00	Perakende Satış Hacim Endeksi (MTEA, aylık)	-	9.5%
TR	10.00	İthalat Birim Değer Endeksi (yıllık %)	-	8.3%
TR	10.00	İhracat Miktar Endeksi (yıllık %)	-	1.1%
TR	10.00	Toplam Ciro Endeksi (Yıllık %)	-	124,8%
US	16.30	Çekirdek TÜFE (Aylık), MD	0,3	0,2
US	16.30	Çekirdek TÜFE (Yıllık)	5,7	6
US	16.30	TÜFE Endeksi	296,701	297,711
US	16.30	Çekirdek TÜFE Endeksi	-	300,07
US	16.30	TÜFE (Aylık), MD	0	0,1
US	16.30	TÜFE (Yıllık)	6,5	7,1
US	16.30	Reel Haftalık Kazançlar (Aylık)	-	0,2
US	16.30	İlk İşsizlik Başvuruları	215000	204000
US	16.30	İşsizlik Başvuruları 4 Haftalık Ortalama	-	213750
US	16.30	Devam Eden İşsizlik Başvuruları	1705000	1694000
US	22.00	Federal Bütçe Dengesi	-	- 249000000000