



## BIST ENDEKSLERİ

ENDEKSLER	KAPANIŞ	DEĞİŞİM (%)			
		GÜN	BU HAFTA	BU AY	BU YIL
XU100	4.988	-3,54	-6,63	-9,46	-9,46
XU030	5.423	-3,43	-6,48	-8,78	-8,78
XBANK	4.313	-4,39	-8,73	-14,21	-14,21
XUSIN	8.050	-3,38	-5,87	-9,59	-9,59
VIOP	5.646,0	-2,88	-5,95	-9,88	-9,88

## YÜKSELEN / DÜŞEN PAYLAR

YÜKSELEN			DÜŞEN		
PAY	KAPANIŞ	DEĞİŞİM (%)	PAY	KAPANIŞ	DEĞİŞİM (%)
SDTTR	51,50	10,00	ARSAN	9,36	-10,00
ACSEL	77,55	10,00	GOZDE	23,40	-10,00
ARMDA	236,50	10,00	CEOEM	20,34	-10,00
ULUFA	7,15	10,00	BFREN	4632,30	-10,00
OZSUB	17,17	9,99	KONYA	3381,60	-10,00
EYGYO	20,06	9,98	POLTK	1930,60	-10,00
MAKIM	23,80	9,98	EGGUB	100,00	-9,99
HKTM	74,55	9,96	PCILT	31,76	-9,98
ERCB	156,70	9,96	ULKER	41,66	-9,98
EKIZ	19,34	9,95	FLAP	13,53	-9,98

## XU100



**DESTEK:4894-4800-4654**

**DİRENÇ:5134-5280-5374**

**GENEL GÖRÜNÜM:** Borsa günü düşüşle tamamladı. Borsa İstanbul'da BIST 100 endeksi, yüzde 3,54 değer kaybederek günü 4.987,99 puandan tamamladı. Bankacılık endeksi yüzde 4,39 ve holding endeksi yüzde 3,70 değer kaybetti. Tüm sektör endeksleri gerilerken, en çok kaybettiren yüzde 5,17 ile turizm oldu.

Borsada işlem gören hisse senetleri içerisinde endekse dahil olan toplam 100 hisselerin, 6 tanesi değer kazanırken, 94 tanesi ise değer kaybetti. BİST 100 endeksine dahil hisselerin işlem hacimleri toplamı 97 Milyar TL (5.16 Milyar \$) oldu. ndeksin dolar bazında fiyatı ise 265.47\$ seviyesinde bulunuyor.

Fed Başkanı Powell dün yaptığı açıklamada "Fed'in araçları çalışıyor ve talimatlarımızda bir yanlışlık yok. Araçlarımız işe yarıyor, hedeflerimiz konusunda bir sıkıntı yok. Pandemi banka dışı sektördeki zayıflıkları ortaya çıkardı. Daha fazla esnek yapmak için değişiklikler gerekebilir, likiditenin genişlemesi arzu edilen cevap değil. Bağımsızlığımızı korumak için bunu hak etmeliyiz. Kamuoyunun olduğu yerin önüne geçmemeliyiz." ifadelerine yer verdi.

Borsamız Pay Piyasasında sürekli işlem yöntemi ile işlem gören paylar için geçerli olan devre kesici uygulamasına açığa satış işlemlerinde 'Yukarı Adım Kuralı' özelliğinin eklenmesi kararlaştırılmıştır. Prosedür güncellenerek Borsamız internet sayfasına konulmuştur. Yapılan düzenlemeler 11/01/2023 tarihinden itibaren yürürlüğe girecektir.

Bugün veri gündeminde yurt içinde ödemeler dengesi, yurt dışında ise veri gündeminin sakin olacağını söylemek mümkün. Ödemeler Dengesi Beklenti Anketi'ne katılan ekonomistler, cari işlemler hesabının Kasım 2022'de 3 milyar dolar açık vermesini bekliyor. Ekonomistler, 2022 sonunda ise cari işlemler hesabının 46,8 milyar dolar açık vermesini öngörüyor. Bist100 endeksinin hafif satıcı başlamasını bekliyoruz.

## X30YV



**VİOP30 Endeks Şubat Kontratı, önceki işlem gününü 5641,75 uzlaşma fiyatından tamamladı. Seans içi zayıf yükseliş denemelerinin yeniden satış baskısı yarattığı piyasada, endeks dünü %2.71 oranında değer kaybıyla tamamladı. Etkisini sürdüren satış baskısı ile birlikte, aşağıda 5,500 seviyesini ilk önemli destek noktası olarak izliyoruz. Bu seviye altındaki fiyatlamalarda ise 5,350 ve 5,150 seviyelerinin gündeme gelebileceğini göz önünde bulunduruyoruz. Yukarıda ise 5,850 seviyesini ilk önemli direnç noktası olarak takip edebiliriz.**

## USDTRY

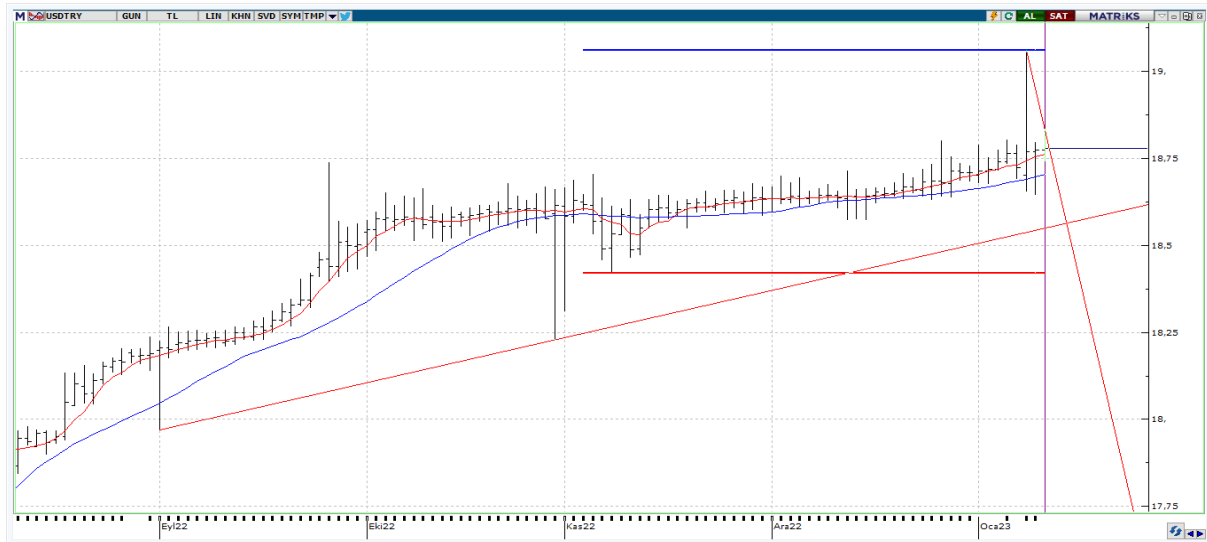

**USDTRY tarafında gün içi en yüksek 18,8279 seviyesi görülürken en düşük ise 18,7407 seviyesi test edildi. Özellikle kanal üst noktası 18,80 seviyesi üzerindeki kalıcı hareketler pozitif görünümün daha da güçlenmesini destekleyebilir. Yukarıda 18,8500 ile 19,0600 seviyeleri mevcut. Aşağıda ise 18,6500 desteği önemli diyebiliriz.**

## EURUSD



**EURUSD paritesinde 1,0745 seviyeleri görülüyor. Kısa vadeli hareketli ortalamalarının üzerinde olan EURUSD paritesi, yükseliş hareketlerine devam ederse 1,0761 ile 1,0795 direnç seviyeleri gündeme gelebilir. 1,0726 seviyesinin üzerinde tutunmaya çabalanmayan paritede aşağı yönlü işlemlerin görülmesi durumunda ise 1,0644 ile 1,0595 destek seviyelerini takip edeceğiz.**

## XAUUSD



**Ons Altın tarafında \$1881,33 seviyeleri test ediliyor. Kıymetli maden bu hafta itibariyle %0,85 yükseldi. Bu ay itibariyle ise %3,27'lik bir yükselişten söz edebiliriz. Yukarı hareketlerin devamında \$1900,00 psikolojik seviyeye yaklaşabilir. Aksi senaryoda ise aşağıda \$1860,00 trend bölgesi izlenebilir.**



## EKONOMİK TAKVİM

ÜLKE	SAAT	VERİLER	BEKLENTİ	ÖNCEKİ
AU	03.30	TÜFE (Aylık)	-	0,2
AU	03.30	TÜFE (Yıllık)	-	6,9
JP	08.00	Rastlantısal Endeks	-	-0,9
JP	08.00	Öncü Göstergeler Endeksi	-	0,4
TR	10.00	Ödemeler Dengesi (milyon usd)	-3.270	-359
US	15.00	MBA Mortgage Endeksi	-	-10,3
RU	19.00	ÜFE (Aylık)	1	0,4
RU	19.00	ÜFE(Yıllık)	12,2	12