



BIST ENDEKSLERİ

| ENDEKSLER | KAPANIŞ | DEĞİŞİM (%) | | | |
|-----------|---------|-------------|----------|-------|--------|
| | | GÜN | BU HAFTA | BU AY | BU YIL |
| XU100 | 5.342 | 4,41 | -3,03 | -3,03 | -3,03 |
| XU030 | 5.799 | 4,31 | -2,45 | -2,45 | -2,45 |
| XBANK | 4.726 | 4,25 | -6,00 | -6,00 | -6,00 |
| XUSIN | 8.552 | 4,14 | -3,96 | -3,96 | -3,96 |
| VIOP | 6.003,5 | 2,73 | -4,17 | -4,17 | -4,17 |

YÜKSELEN / DÜŞEN PAYLAR

| YÜKSELEN | | | DÜŞEN | | |
|----------|---------|-------------|-------|---------|-------------|
| PAY | KAPANIŞ | DEĞİŞİM (%) | PAY | KAPANIŞ | DEĞİŞİM (%) |
| VERUS | 121,00 | 10,00 | DYOBY | 28,62 | -10,00 |
| PRKME | 22,88 | 10,00 | VKING | 36,00 | -10,00 |
| BRKVY | 28,82 | 10,00 | MARTI | 5,08 | -7,30 |
| KRDMB | 16,72 | 10,00 | ULUSE | 189,00 | -6,67 |
| BTCIM | 39,16 | 10,00 | FMIZP | 208,60 | -6,12 |
| ENKAI | 34,14 | 9,99 | ADEL | 130,00 | -5,18 |
| POLTK | 1992,60 | 9,99 | PCILT | 38,06 | -4,85 |
| TETMT | 278,60 | 9,99 | DOGUB | 10,34 | -4,52 |
| HKTM | 61,65 | 9,99 | ULUFA | 7,16 | -4,15 |
| GMTAS | 5,73 | 9,98 | BEYAZ | 23,74 | -3,89 |

XU100

**DESTEK:5062-4782-4602****DİRENÇ:5521-5700-5980**

GENEL GÖRÜNÜM: BİST 100 endeksi, günü yüzde 4.41 artışla, 5,341.96 puandan kapattı. Gün içerisinde en düşük 4,961.31, en yüksek 5,420.38 puanı gören BİST 100 endeksi, bir önceki kapanışının 225.55 puan üzerine çıktı. Endeksin dolar bazında fiyatı ise 284.39\$ seviyesinde bulunuyor.

Borsada sektörel ve ulusal endekslerin 62 tanesi günü yükselişle tamamlarken 1 tanesi ise günü düşüşle tamamladı. En çok değer kazanan endeks %7.53 artışla BİST İNŞAAT endeksi olurken, en çok değer kaybeden endeks %1.41 kayıpla BİST ANTALYA endeksi oldu.

Borsada işlem gören hisse senetleri içerisinde endekse dahil olan toplam 100 hisselerin, 100 tanesi değer kazanırken, 0 tanesi ise değer kaybetti. BİST 100 endeksine dahil hisselerin işlem hacimleri toplamı 137 Milyar TL (7.31 Milyar \$) oldu.

ABD'de tarım dışı istihdam Aralık'ta beklentiye aştı. ABD'de tarım dışı istihdam artışı Aralık'ta 223 bin oldu. Veriler öncü göstergelere paralel olarak işgücü talebinin güçlü olduğuna işaret etti. Enflasyon göstergeleri açısından kritik olan ortalama saatlik kazançlardaki artış ise beklentilerin altında gerçekleşti.

TCMB menkul kıymet tesis oranını yükseltti. Türkiye Cumhuriyet Merkez Bankası (TCMB), 24 Şubat'tan itibaren menkul kıymet tesis oranının yüzde 5'ten yüzde 10'a yükseltilmesine, yüzde 60 mevduatta liralasma hedefini aşan bankalara söz konusu oranın indirimli uygulanmasına karar verildiğini duyurdu. TCMB'den makro ihtiyati tedbirler hakkında yapılan duyuruda, uygulanan Liralasma Stratejisi neticesinde bankaların genelinin, 2022'de açıklanan mevduatta yüzde 50 liralasma hedefine ulaştığı bildirildi.

Yurt içinde veri gündemi sakin. Japonya'da piyasalar Yaşlılara Saygı Günü sebebiyle kapalı olacak. Almanya'da Sanayi Üretim Endeksi, Euro Bölgesi'nde İşsizlik Oranı açıklanacak. Borsa İstanbul'un bu sabah pozitif bir başlangıç yapmasını bekliyoruz.

X30YV



VIOP30 Endeks Şubat Kontratı, önceki işlem gününü 5987,75 uzlaşma fiyatından tamamladı. Cuma günü etkili olan tepki alımlarının devamı sürecinde direnç olarak gördüğümüz 6080 seviyesinin aşılması halinde 6250 ile 6300 direnç bandına kadar hareketin devamı söz konusu olabilir. Sözleşmelerde geri çekilmelerin yaşanması durumunda ise 5.890 ve 5.860 seviyeleri önemli birer destek noktaları olarak takip edilebilir.

USDTRY

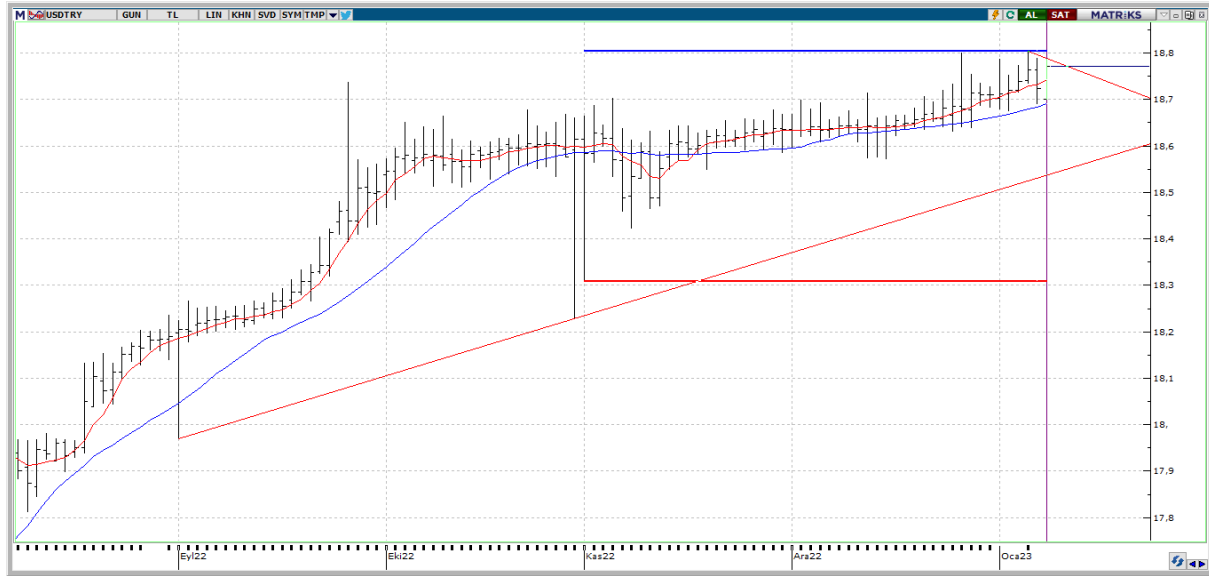

USDTRY tarafında en yüksek 18,7880 seviyesi görülürken en düşük ise 18,7009 seviyesi test edildi. Dolar/TL' de pozitif hava devam ediyor. Yukarı harekette 18,8034 zirve seviyesi olmakla birlikte aşağı yönlü çekilmelerde ise 18,7009 destek seviyesi takip edilebilir.

EURUSD

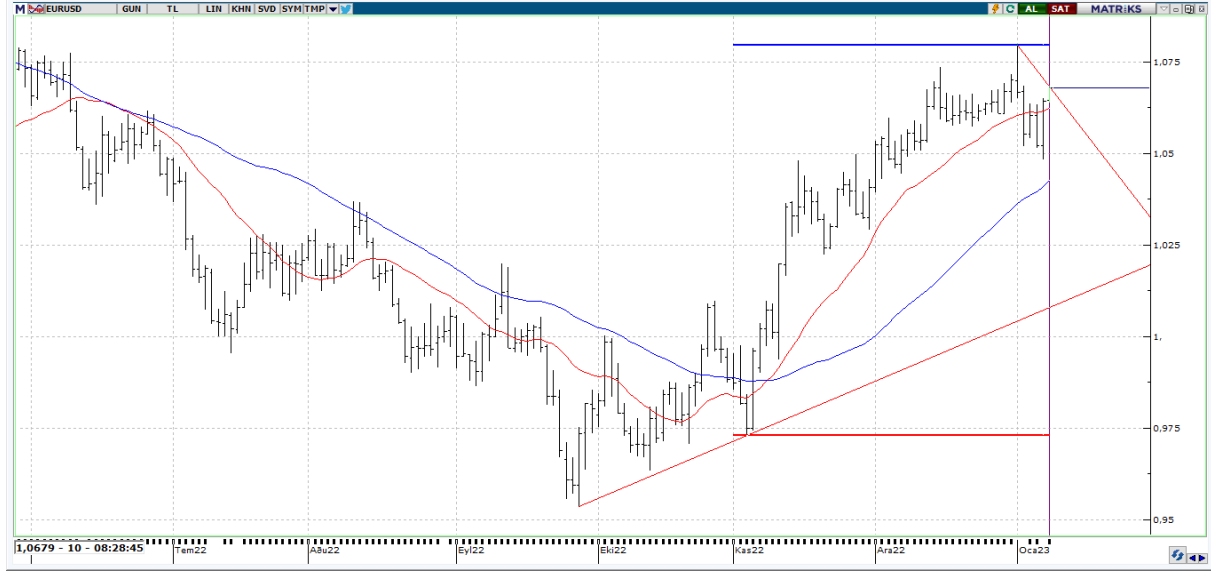

EURUSD paritesinde 1,0680 seviyeleri görülüyor. Parite geçtiğimiz hafta istihdam verileri ve Fed üyelerinden gelen şahin açıklamalarla birlikte sert geri çekilme yaşadı. Cuma günü 1,0484 seviyesine kadar geri çekilen parite yeni haftaya %0,35'lik bir yükselişle başladı diyebiliriz.

XAUUSD



Ons Altın tarafında \$1877,00 seviyeleri görülmekte. En yüksek \$1879,50 seviyesi görülen değerli metalde yukarı yönlü hareketlerin devamı sürecinde \$1890,55 ile \$1910,10 seviyeleri dikkatleri çekebilir. Olası geri çekilmelerde ise \$1865,45 seviyesi ile \$1833,73 destek seviyesi önem arz edebilir.



EKONOMİK TAKVİM

| ÜLKE | SAAT | VERİLER | BEKLENTİ | ÖNCEKİ |
|------|-------|---|----------|--------|
| AU | 03:30 | Toplam inşaat onaylarında aylık değişim | -9.0 | -6.0 |
| CH | 09:45 | CH Unemployment - Unemployment, M-on-M SA | - | 1.9 |
| CH | 09:45 | CH Unemployment - Unemployment, Y-on-Y SA | - | -21.4 |
| CH | 09:45 | CH Unemployment - Unemployment, rate SA | - | 2.0 |
| EU | 13:00 | Euro Bölgesi işsizlik oranı | - | 6.5 |
| CA | 16:30 | Building Permits (Web Sourced) - Combined Month to Month | - | -1.4 |
| CA | 16:30 | Building Permits (Web Sourced) - Residential Month to Month | - | -6.4 |
| CA | 16:30 | Building Permits (Web Sourced) - Non-Residential Month to Month | - | 9.5 |