



BIST ENDEKSLERİ

ENDEKSLER	KAPANIŞ	DEĞİŞİM (%)			
		GÜN	BU HAFTA	BU AY	BU YIL
XU100	5.661	2,76	2,76	2,76	2,76
XU030	6.111	2,80	2,80	2,80	2,80
XBANK	5.142	2,26	2,26	2,26	2,26
XUSIN	9.090	2,08	2,08	2,08	2,08
VIOP	6.470,0	3,30	3,27	3,27	3,27

YÜKSELEN / DÜŞEN PAYLAR

YÜKSELEN			DÜŞEN		
PAY	KAPANIŞ	DEĞİŞİM (%)	PAY	KAPANIŞ	DEĞİŞİM (%)
POLTK	1540,00	10,00	PRDGS	9,03	-9,70
EGEEN	6812,30	10,00	MARTI	7,50	-6,37
TUREX	33,00	10,00	ULAS	11,02	-5,00
KOZAL	621,50	10,00	EUYO	4,57	-4,59
KONYA	3773,00	10,00	PLTUR	14,85	-4,56
ULUSE	258,50	10,00	OZSUB	16,90	-4,52
BFREN	4323,00	10,00	BRKVY	33,92	-4,34
EYGYO	18,93	9,99	SUWEN	72,00	-4,00
CMBTN	599,00	9,99	QUAGR	76,40	-3,90
BMSTL	41,62	9,99	BTCIM	40,16	-3,69

XU100



DESTEK:5599-5537-5506

DİRENÇ:5692-5723-5785

GENEL GÖRÜNÜM: Borsa günü rekorlarla tamamladı. Borsa İstanbul'da BIST 100 endeksi, yüzde 2,76 artışla günü 5.661,10 puandan tamamlayarak tüm zamanların en yüksek günlük kapanışını gerçekleştirirken, gördüğü en yüksek seviye rekorunu 5.661,49 puana taşıdı. Bankacılık endeksi yüzde 2,26 ve holding endeksi yüzde 2,70 değer kazandı. Sektör endeksleri arasında en fazla kazandıran yüzde 7,64 ile madencilik, en çok kaybettiren yüzde 2,08 ile turizm oldu. Borsada işlem gören hisse senetleri içerisinde endekse dahil olan toplam 100 hisselerin, 87 tanesi değer kazanırken, 13 tanesi ise değer kaybetti. BİST 100 endeksine dahil hisselerin işlem hacimleri toplamı 114 Milyar TL (6.08 Milyar \$) oldu. Endeksin dolar bazında fiyatı ise 302.14\$ seviyesinde bulunuyor.

İstanbul Sanayi Odası Türkiye İmalat PMI, Aralık ayında 48.1'e yükseldi. Ekonomik büyümenin öncü göstergesi olan imalat sanayi performansında İstanbul Sanayi Odası Türkiye İmalat PMI, aralıkta 48,1'e yükseldi. Söz konusu rakam faaliyet koşullarındaki yavaşlamanın sürdüğüne işaret etse de hazirandan bu yana en yüksek düzeyde gerçekleşti ve sektör performansında zayıflamanın ılımlı düzeyde olduğunu gösterdi.

Çin'de imalat PMI geriledi. Bugün sonuçları açıklanan bir özel sektör anketine göre, Pekin'in anti-virüs tecritlerini büyük ölçüde kaldırmasının ardından, artan COVID-19 enfeksiyonlarının üretimi kesintiye uğratması ve talebi baskılaması nedeniyle Çin'de imalat sanayi faaliyeti Aralık ayında daha keskin bir hızda daraldı. Caixin/Markit imalat satın alma yöneticileri endeksi (PMI) Kasım'daki 49.4'ten Aralık'ta 49.0'a düştü. Endeks, art arda beş aydır büyümeyi daralmadan ayıran 50 puanın altında kaldı. Küresel pay piyasalarında, Çin'in Kovid-19 tedbirlerini kaldırmasının ardından kontrolsüz şekilde artan vaka sayıları nedeniyle dalgalı bir seyir izlendiğini ifade edebiliriz. Yurt içinde enflasyon, yurt dışında ise Almanya'da enflasyon, ABD'de imalat sanayi Satınalma Yöneticileri Endeksi (PMI) ve inşaat harcamalarının öne çıkacağını belirtelim. Borsa İstanbul tarafının bu sabah alımlarla başlamasını bekliyoruz.

X30YV



VIOP30 Endeks Şubat Kontratı, önceki işlem gününü 6463,75 uzlaşma fiyatından tamamladı. Kontratta 6,000 desteği üzerinde devam eden kısa vadeli yükseliş trendinin dünkü performansta %3.30 oranında değer artışıyla devam ettiğini söylemek mümkün. Yukarı hareketlerin devamında 6,300 seviyesini ilk önemli destek noktası olarak izliyoruz. Sonrasında 6,500 ve 6,750 seviyesini test edebileceğini düşünüyoruz. Geri çekilmelerde ise 6,200 ve 6,000 destek seviyeleri önem arz ediyor.

USDTRY

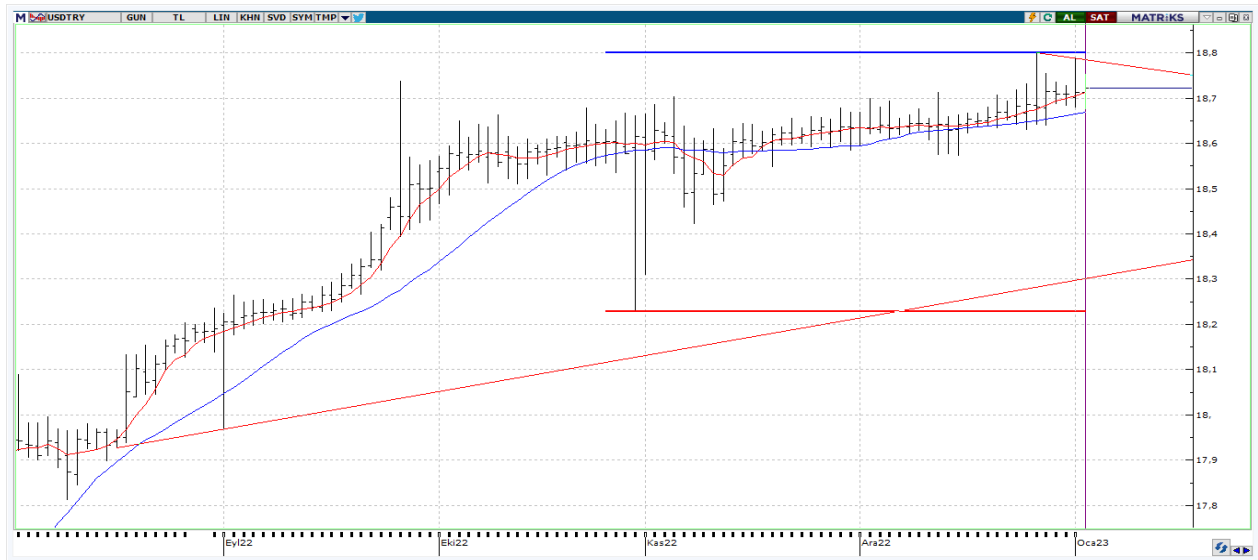

USDTRY tarafında en yüksek 18,7528 seviyesi görülürken en düşük ise 18,6744 seviyesi test edildi. Dolar TL tarafında bir miktar yukarı yönlü işlemlerin ağırlık kazandığını gözlemliyoruz. Yukarıda 18,7998 direnç seviyesi ilk etapta karşımıza çıkabilir. Olası gevşeme hareketlerinde ise 18,6744 ile 18,6380 destek seviyelerini takip edeceğiz.

EURUSD

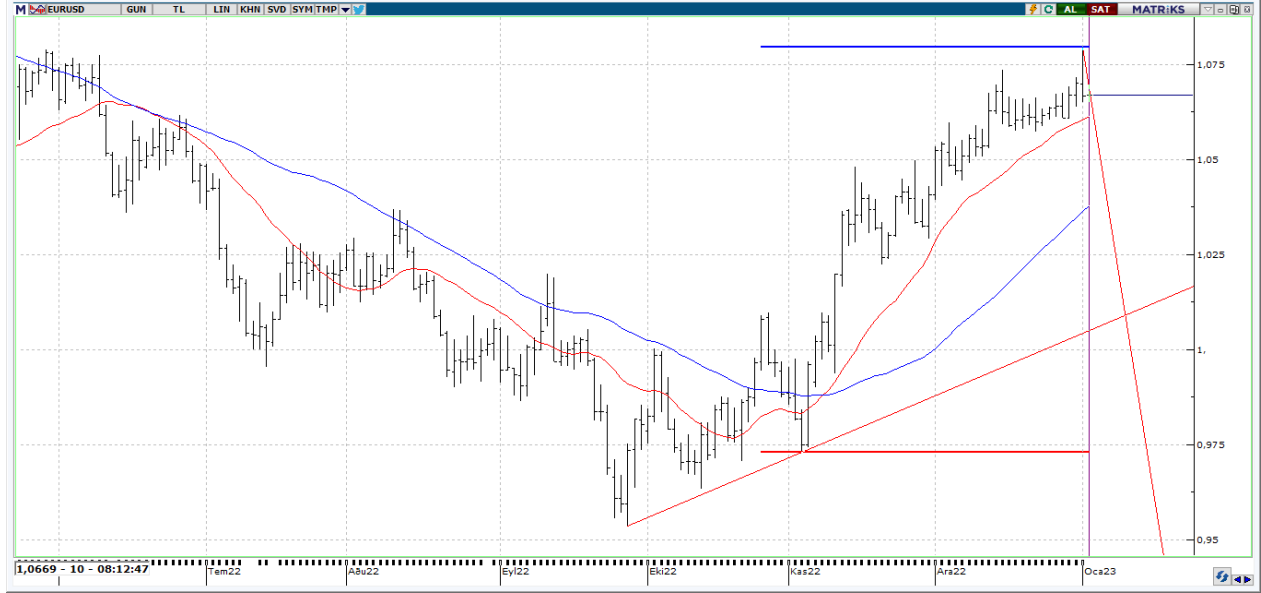

EURUSD paritesinde 1,0659 seviyeleri test ediliyor. Geri çekilmelerin görüldüğü paritede günlük periyotta bakıldığında aşağıda 20 GHO'nın geçtiği 1,0616 destek seviyesi mevcut. Yükselen fiyat kanalının alt bandından alınan destekle yeniden yükselişe geçme umudunda ise 1,0685 seviyesi sonrası 1,0795 son dönemin zirve seviyesi hedef haline gelebilir.

XAUUSD



Ons Altın tarafında \$1839,69 seviyeleri görülmekte. Yeni seneye ve yeni haftaya %0,87'lik artışla başlayan ons altın tarafı bu yılın en çok parlayan madeni olacak mı diye oldukça merak ediliyor. Yükseliş devam ederse yukarıda \$1843,18 seviyesinden sonra \$1878,91 seviyesi takibimizde olacak. Geri dönüşlerde ise \$1823,85 seviyesi destek oluşturabilir.



EKONOMİK TAKVİM

ÜLKE	SAAT	VERİLER	BEKLENTİ	ÖNCEKİ
TR	10.00	Yurt İçi Üretici Fiyatları Endeksi (aylık %)	-	0.74%
TR	10.00	Yurtiçi Üretici Fiyatları Endeksi (Yıllık)	-	136.02%
TR	10.00	Tüketici Fiyatları Endeksi (aylık %)	2.74%	2.88%
TR	10.00	Tüketici Fiyatları Endeksi (yıllık %)	67.23%	84.39%
UK	12.30	SP Global/CIPS İmalat PMI Nihai	44,7	49,6
US	17.45	SP Global İmalat PMI Nihai	-	46,2
US	18.00	İnşaat harcamaları (Aylık)	-0,4	-0,3