



BIST ENDEKSLERİ

ENDEKSLER	KAPANIŞ	DEĞİŞİM (%)			
		GÜN	BU HAFTA	BU AY	BU YIL
XU100	5.504	0,90	0,90	10,58	196,29
XU030	5.941	0,94	0,94	10,74	193,37
XBANK	5.131	0,39	0,39	15,00	221,52
XUSIN	8.995	0,76	0,76	8,58	164,24
VIOP	5.982,0	1,11	0,70	8,01	195,81

YÜKSELEN / DÜŞEN PAYLAR

YÜKSELEN			DÜŞEN		
PAY	KAPANIŞ	DEĞİŞİM (%)	PAY	KAPANIŞ	DEĞİŞİM (%)
ULUFA	11,44	10,00	IMASM	270,00	-10,00
NATEN	201,30	10,00	KONTR	153,10	-8,54
ADEL	104,50	10,00	OZSUB	20,82	-8,12
TETMT	327,80	10,00	ALFAS	298,20	-6,64
BRKVY	30,36	10,00	SMRTG	90,10	-6,44
YESIL	5,39	10,00	KZBGY	28,26	-6,18
TERA	13,31	10,00	KRTEK	29,66	-5,36
CMBTN	574,30	10,00	HEKTS	41,26	-5,02
MRSHL	440,20	9,99	SASA	111,00	-4,97
MAALT	420,90	9,98	ERCB	163,20	-4,95

XU100

**DESTEK:5473-5442-5404****DİRENC:5542-5580-5611**

GENEL GÖRÜNÜM: Borsa İstanbul'da BİST 100 endeksi, günü yüzde 0,90 kazançla 5.504,09 puandan tamamlayarak tüm zamanların en yüksek günlük kapanışını gerçekleştirirken, gördüğü en yüksek seviye rekorunu da 5.549,43 puana taşıdı. Bankacılık endeksi yüzde 0,39 ve holding endeksi yüzde 1,81 değer kazandı. Sektör endeksleri arasında en fazla kazandıran yüzde 4,81 ile madencilik, en çok kaybettiren yüzde 0,48 ile ticaret oldu.

Borsada işlem gören hisse senetleri içerisinde endekse dahil olan toplam 100 hissenin, 59 tanesi değer kazanırken, 38 tanesi ise değer kaybetti. BİST 100 endeksine dahil hisselerin işlem hacimleri toplamı 93 Milyar TL (4.96 Milyar \$) oldu. Endeksin dolar bazında fiyatı ise 294.36\$ seviyesinde bulunuyor.

ABD'de perakende satışların , tatil sezonunun çoğunu kapsayan 1 Kasım ile 24 Aralık arasında yüzde 7,6 arttığı bildirildi. Bugün açıklanan Mastercard verilerine göre fırsat ürünlerini takip eden tüketiciyi, yüksek indirimler cezbedi.

Japonya'da işsizlik oranı Kasım'da %2,5'e düştü. Hükümet verilerine göre, Japonya'nın işsizlik oranı Kasım ayında %2,5'e düşerken, işlerin bulunabilirliği Mart 2020'den bu yana en yüksek seviyesinde kaldı. Mevsimsellikten arındırılmış işsizlik oranı, ekonomistlerin bir Reuters anketindeki medyan tahminine uygun olarak ve Ekim'deki %2,6'dan geriledi.

Noel tatilleri ve yıl sonu pozisyon kapatma işlemleri dolayısıyla piyasalardaki sert dalgalanmalara karşı dikkatli olunması gerektiğini hatırlatalım. Yurt içinde veri gündeminin sakin olacağını, yurt dışında ise ABD'de toptan stoklar, Richmond Fed sanayi endeksi, Çin'de sanayi karlılıklarının öne çıkacağını belirtelim.

Bist100 endeksinin yeni güne alıcılı başlamasını bekliyoruz.

X30YV



VIOP30 Endeks Aralık Kontratı, önceki işlem gününü 5979,50 uzlaşma fiyatından tamamladı. Önceki günün kapanışı 6004,75 seviyesinde gerçekleşti ve böylelikle psikolojik sınır 6000 seviyesinin üzerinde bir kapanış gerçekleşmiş oldu. Bu hareketlerin devamında 6200 seviyesini ilk direnç seviyesi olarak takip edeceğiz. 6500 ve 6650 seviyeleri ise bir sonraki direnç seviyeleri olarak takip edilebilir.

USDTRY

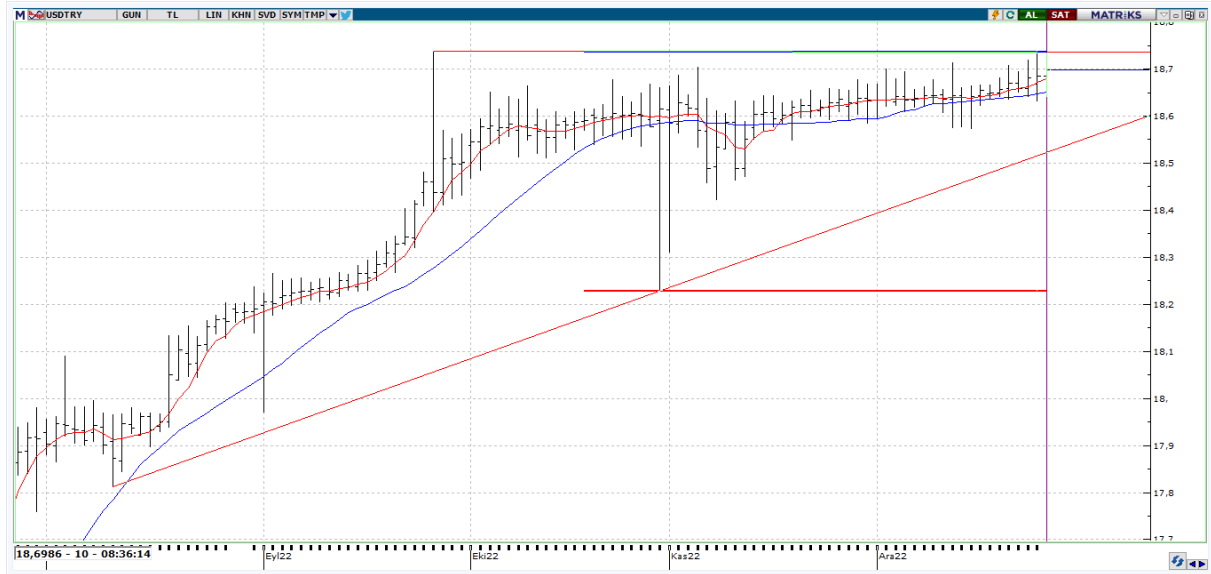

USDTRY tarafında en yüksek 18,7368 seviyesi görülürken en düşük ise 18,6399 seviyesi test edildi. Dolar TL tarafında bir miktar yukarı hareket görülse de yatay bant hareketine devam ediyor diyebiliriz. Teknik olarak bakıldığında yukarıda 18,7373 zirve seviyesinin korunduğunu görüyoruz. Yukarıda 18,8212 direnci, aşağıda ise 18,6399 desteği mevcut.

EURUSD



EURUSD paritesinde 1,0652 seviyeleri görülüyor. Birkaç kez denenen 1,0640 seviyesi böylelikle geçilmiş oldu. Euro lehine işlemlerin devam etmesi durumunda 1,0662 ile 1,0706 seviyelerini takip edeceğiz. Geri çekilmelerde ise 1,0573 ve 1,0510 seviyeleri destek oluşturabilir.

XAUUSD



Ons Altın tarafında \$1806,45 seviyeleri test edilmekte. \$1800,00 seviyesinin üzerinde tutunduğu sürece yukarı yönlü işlemlerin ağırlık kazanacağını söyleyebiliriz. 60 dakikalıkta yönü yukarı olarak görülen değerli metalin \$1823,82 seviyesi bir sonraki direnç seviyesi olabilir. Olası düzeltme hareketlerinde ise \$1799,48 ile \$1784,70 destek seviyeleri tabibimizde olacak.



EKONOMİK TAKVİM

ÜLKE	SAAT	VERİLER	BEKLENTİ	ÖNCEKİ
JP	02:30	İŞSİZLİK ORANI	2,5	2,6
US	16.30	Mal Dış Ticaret Dengesi (Geçici)	-	- 98800000000
US	16:30	Toptan Stokları (Geçici)	-	0,5
US	16:30	Perakende Stokları (Geçici)	-	-0,5
US	17:00	Konut Fiyatları (Aylık)	-	0,1
US	17:00	Konut Fiyatları (Yıllık)	-	11
US	17:00	CaseShiller Konut Fiyat Endeksi 20 (Aylık) MD	-1,2	-1,2
YS	17:00	CaseShiller 20 Konut Fiyat Endeksi (Aylık) NMD	-	-1,5
US	17:00	CaseShiller 20 Konut Fiyat Endeksi (Yıllık)	8	10,4
US	18.00	Ekonomik Güven Endeksi	-	100,2
US	18.30	Dallas Fed İmalat Faaliyet Endeksi	-	-14,4