

## AKSA

## FİYATBİLGİLERİ

KAPANIŞ (TL)	87,35
GÜNLÜK GETİRİ(%)	2,29
HAFTALIK GETİRİ(%)	-0,56
AYLIK GETİRİ(%)	13,3
YILLIK GETİRİ(%)	166,0
EN DÜŞÜK	87,55
EN YÜKSEK	89,65
DESTEK	87,75
DİRENÇ	89,85

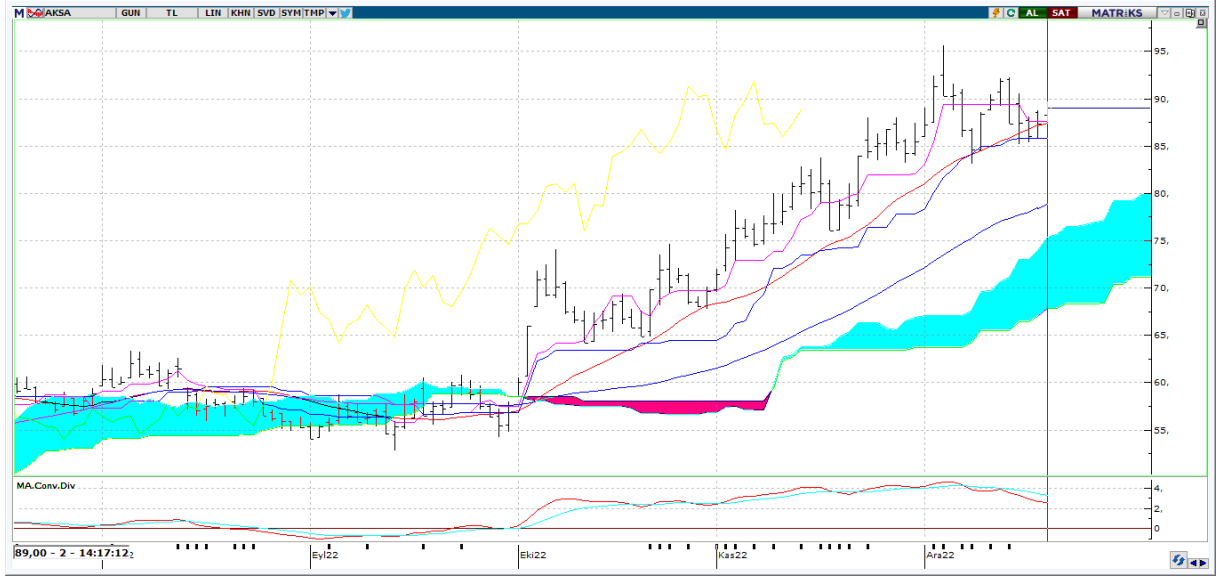

**Teknik Yorum:** En son 1 gün önce kısa vadeli hareketli ortalamasını yukarı yönde keserek olası bir alım sinyali verdi. Fiyat, 5 günlük hareketli ortalamasının üzerinde seyrettiği için alım pozisyonunu koruyor. Stokastik, aşırı alım ya da satım bölgesinde değil. Hareketli ortalamasını aşağı yönde kesmiş olması, çok kesin olmasa da, kısa vadeli bir düşüş olasılığına işaret ediyor olabilir. Kısa vadeli göstergeler genelde Sat konumunda bulunuyor. Hisse kısa-orta vade hareketli ortalamalarının üzerinde seyrediyor. Yukarıda 89,85 ile 90,80 direnç seviyeleri mevcut. Aşağıda ise 87,75 ile 86,60 destek seviyeleri takip edilebilir. En son 57 gün önce 5 günlük hareketli ortalama, 20 günlük hareketli ortalamasını yukarı yönde keserek olası bir alım sinyali verdi. 5 günlük hareketli ortalama, 20 günlük hareketli ortalamasının üzerinde seyrettiği için alım pozisyonunu koruyor. 20 günlük hareketli ortalama, 50 günlük hareketli ortalamasının üzerinde seyrettiği için alım pozisyonunu koruyor. RSI, aşırı alım ya da satım bölgesinde değil. En son 10 gün önce 70 seviyesini aşağı yönde keserek olası bir sat sinyali verdi.

## AKSA

BİLANÇO	2021/09	2022/09	(%)
DÖNEN VARLIKLAR	3,717,691,000.00	6,784,944,000.00	82.5
DURAN VARLIKLAR	2,760,276,000.00	4,488,299,000.00	62.6
TOPLAM VARLIKLAR	6,477,967,000.00	11,273,243,000.00	74.02
KISA VADELİ YÜKÜMLÜLÜKLER	3,524,819,000.00	5,557,196,000.00	57.66
TOPLAM UZUN VADELİ YÜKÜMLÜLÜKLER	558,224,000.00	1,256,930,000.00	125.17
TOPLAM YÜKÜMLÜLÜKLER	4,083,043,000.00	6,814,126,000.00	66.89
TOPLAM ÖZKAYNAKLAR	2,394,924,000.00	4,459,117,000.00	86.19
ANA ORTAKLIĞA AİT ÖZKAYNAKLAR	2,394,924,000.00	4,459,117,000.00	86.19
TOPLAM KAYNAKLAR	6,477,967,000.00	11,273,243,000.00	74.02

## GELİR TABLOSU

BRÜT SATIŞLAR			
HASILAT	5,300,787,000.00	13,144,068,000.00	147.96
BRÜT KAR (ZARAR)	1,040,041,000.00	3,356,264,000.00	222.7
FAALİYET GİDERLERİ (-)	171,776,000.00	408,620,000.00	137.88
NET ESAS FAALİYET KARI/ZARARI	868,265,000.00	2,947,644,000.00	239.49
DÖNEM KARI (ZARARI)	768,059,000.00	2,038,847,000.00	165.45

## PİYASA ÇARPANLARI

FK	11,88	FD ADET	114.710.449
FK SEKTÖREL	32,16	FD ORAN	%35,43
PD/DD	6,45	PİYASA DEĞERİ	28.910.875.000
PD/DD SEKTÖREL	17,91	NAKİT NET TEMETTÜ	539.043.750
PD/FAVÖK	7,50	TEMETTÜ VERİMLİLİĞİ	1,86
PD/EFK	7,90	ÖZSERMAYE	4.459.117.000
DEFTER DEĞERİ	13,77	SERMAYE	323.750.000

## PERFORMANS ÖLÇÜTLERİ

BETA *	0,69	CCI	⊕6.15
SHARPE *	0,1598	MOMENTUM	⊕97.37
ALFA *	0,59	RSI	58.54
TREYNOR*	0,65	MACD	2.48

## BİLANÇO VERİLERİ

FD ADET	114.710.449
FD ORAN	%35,43
PİYASA DEĞERİ	28.910.875.000
NAKİT NET TEMETTÜ	539.043.750
TEMETTÜ VERİMLİLİĞİ	1,86
ÖZSERMAYE	4.459.117.000
SERMAYE	323.750.000

## GÖSTERGELER

CCI	⊕6.15
MOMENTUM	⊕97.37
RSI	58.54
MACD	2.48

\*Son 100 veri baz alınmıştır.

Kaynak: FİNNET Analiz Expert / Hisse Expert