

CCOLA

FİYATBİLGİLERİ

KAPANIŞ (TL)	193,70
GÜNLÜK GETİRİ(%)	0,72
HAFTALIK GETİRİ(%)	0,98
AYLIK GETİRİ(%)	13,6
YILLIK GETİRİ(%)	113,0
EN DÜŞÜK	195,00
EN YÜKSEK	199,90
DESTEK	194,23
DİRENÇ	199,13

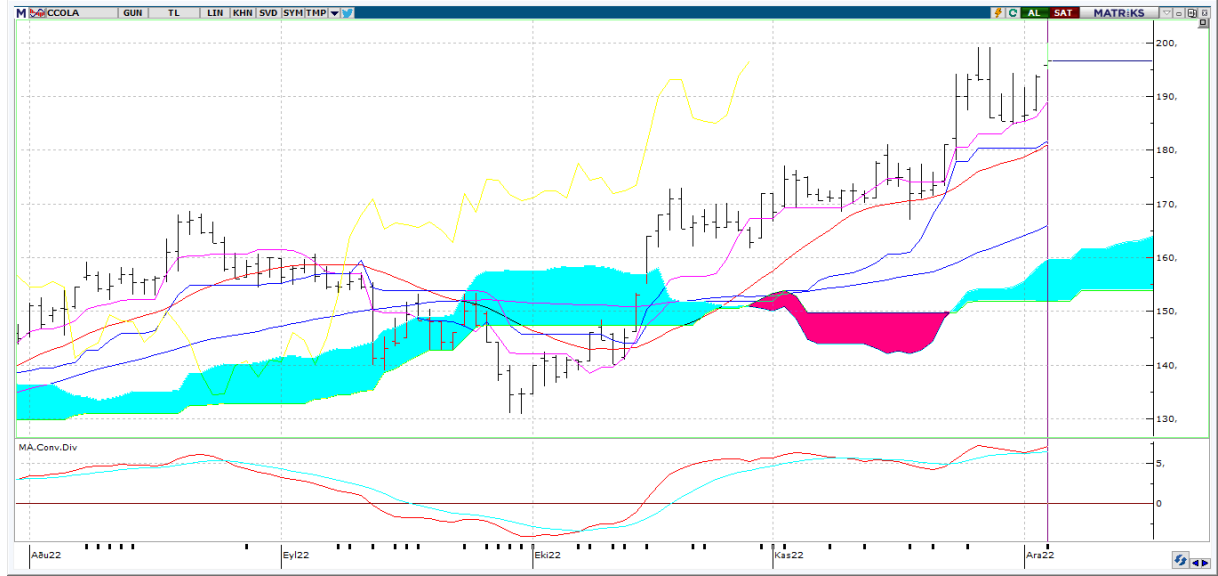

Teknik Yorum:En son 2 gün önce kısa vadeli hareketli ortalamasını yukarı yönde keserek olası bir alım sinyali verdi. Fiyat, 5 günlük hareketli ortalamasının üzerinde seyrettiği için alış pozisyonunu koruyor. Momentum, aşırı alım bölgesinde bulunuyor. En son 2 gün önce yeniden aşırı alım bölgesine girmesi yükselişin bir süre daha devam edebileceği şeklinde değerlendirilebilir. MACD, hareketli ortalamasının üzerinde olması sebebiyle alış pozisyonunu koruyor. En son 8 gün önce hareketli ortalamasını yukarı yönde keserek olası bir alım sinyali verdi. Yukarıda 199,13 ve 201,97 direnç seviyeleri mevcut. Aşağıda ise 194,23 ile 192,17 destek seviyeleri takip edilebilir. Stokastik, aşırı alım ya da satım bölgesinde değil. Stokastik, 20 seviyesini yukarı yönde keserek olası bir alım sinyali verdi. Son 3 gündür sürekli yükselen fiyat dikkat çekici. Ancak işlem hacmi tarafından henüz teyit edilmiş değil. Kısa vadeli göstergeler genelde Al konumunda bulunuyor. Osilatörler'in genelde aşırı alım bölgesinde olması hisselerin fazla yükseldiği şeklinde değerlendirilebilir. Hisse kısa-orta vade hareketli ortalamalarının üzerinde seyrediyor.



CCOLA

BİLANÇO	2021/09	2022/09	(%)
DÖNEN VARLIKLAR	9,711,217,000.00	27,374,424,000.00	181.88
DURAN VARLIKLAR	15,478,790,000.00	29,735,303,000.00	92.1
TOPLAM VARLIKLAR	25,190,007,000.00	57,109,727,000.00	126.72
KISA VADELİ YÜKÜMLÜLÜKLER	6,962,537,000.00	17,338,586,000.00	149.03
TOPLAM UZUN VADELİ YÜKÜMLÜLÜKLER	6,949,577,000.00	17,769,451,000.00	155.69
TOPLAM YÜKÜMLÜLÜKLER	13,912,114,000.00	35,108,037,000.00	152.36
TOPLAM ÖZKAYNAKLAR	11,277,893,000.00	22,001,690,000.00	95.09
ANA ORTAKLIĞA AİT ÖZKAYNAKLAR	9,911,576,000.00	19,405,047,000.00	95.78
TOPLAM KAYNAKLAR	11,277,893,000.00	22,001,690,000.00	95.09

GELİR TABLOSU

BRÜT SATIŞLAR	16,384,915,000.00	40,870,710,000.00	149.44
HASILAT	16,365,081,000.00	40,771,531,000.00	149.14
BRÜT KAR (ZARAR)	5,783,885,000.00	13,398,965,000.00	131.66
FAALİYET GİDERLERİ (-)	2,878,279,000.00	6,436,673,000.00	123.63
NET ESAS FAALİYET KARI/ZARARI	2,905,606,000.00	6,962,292,000.00	139.62
DÖNEM KARI (ZARARI)	2,240,416,000.00	3,993,805,000.00	78.26

PİYASA
ÇARPANLARI

FK	12,76	FD ADET	71.846.625
FK SEKTÖREL	14,49	FD ORAN	%28,24
PD/DD	2,57	PİYASA DEĞERİ	49.653.176.646
PD/DD SEKTÖREL	2,36	NAKİT NET TEMETTÜ	540.283.516
PD/FAVÖK	5,43	TEMETTÜ VERİMLİLİĞİ	1,09
PD/EFK	6,61	ÖZSERMAYE	19.405.047.000
DEFTER DEĞERİ	76,29	SERMAYE	254.370.782

PERFORMANS
ÖLÇÜTLERİ

BETA *	0,70	CCI	74.36
SHARPE *	0,1477	MOMENTUM	110.69
ALFA *	0,59	RSI	69.59
TREYNOR*	0,50	MACD	☺6.38

*Son 100 veri baz alınmıştır.

Kaynak: FİNNET Analiz Expert / Hisse Expert