



BIST ENDEKSLERİ

ENDEKSLER	KAPANIŞ	DEĞİŞİM (%)			
		GÜN	BU HAFTA	BU AY	BU YIL
XU100	4858	0,08	7,32	22,10	161,5
XU030	5253	-0,25	6,82	21,32	159,4
XBANK	4449	-1,79	7,28	19,16	178,8
XUSIN	8068	0,18	7,28	24,50	137,0
XMADN	4484	9,10	20,62	45,73	162,2

YÜKSELEN / DÜŞEN PAYLAR

YÜKSELEN			DÜŞEN		
PAY	KAPANIŞ	DEĞİŞİM (%)	PAY	KAPANIŞ	DEĞİŞİM (%)
DERIM	10,34	10,00	SMRTG	110,60	-9,93
YESIL	3,41	10,00	YEOTK	98,90	-8,76
MNDRS	8,14	10,00	KONTR	193,00	-8,53
IPEKE	35,66	9,99	MIATK	156,00	-8,24
KOZAL	317,00	9,99	IHEVA	2,00	-7,41
SEYKM	12,33	9,99	BRMEN	2,41	-7,31
FRIGO	7,60	9,99	KERVN	1,16	-7,20
UZERB	83,15	9,99	HKTM	102,30	-6,49
PAMEL	187,30	9,98	HEKTS	37,96	-6,41
DYOBY	23,36	9,98	BARMA	100,10	-6,01

XU100

**DESTEK:4788-4718-4642****DİRENC:4933-5009-5079**

GENEL GÖRÜNÜM: BİST 100 endeksi, günü yüzde 0.08 artışla, 4,858.21 puandan kapattı. Gün içerisinde en düşük 4,794.21, en yüksek 4,939.73 puanı gören BİST 100 endeksi, bir önceki kapanışının 4.05 puan üzerine çıktı. Endeksin dolar bazında fiyatı ise 260.66\$ seviyesinde bulunuyor. En çok değer kazanan endeks %9.10 artışla BİST MADENCİLİK endeksi olurken, en çok değer kaybeden endeks %5.66 kayıpla BİST ADANA endeksi oldu. BİST 100 endeksine dahil hisselerin işlem hacimleri toplamı 133 Milyar TL (7.12 Milyar \$) oldu.

Türkiye Cumhuriyet Merkez Bankası Para Politikası Kurulu, politika faizinin yüzde 10,50'den yüzde 9'a indirilmesine karar verdi. Banka açıklamasında, "Kurul, mevcut politika faizinin küresel talebe ilişkin artan riskleri dikkate alarak yeterli düzeyde olduğunu değerlendirmiş, ağustos ayında başlatılan faiz indirim döngüsünün sonlandırılmasına karar vermiştir" ifadelerine yer verildi. Ayrıca TCMB, TL mevduatı düşük bankalara uygulayacağı komisyon oranlarında artırıma gitti. TCMB'den bankalara gönderilen belgeye göre TL mevduat/katılım payı oranı yüzde 50'nin düşük olan bankaların zorunlu karşılıklarına yüzde 8 komisyon uygulanacak. Bu oran bir önceki düzenlemede yüzde 3 olarak belirlenmişti. TL payı yüzde 50 ile 60 arasında olan bankaların zorunlu karşılıklarından ise yüzde 3 komisyon alınacak. TL mevduat oranı yüzde 60'ın üzerinde olan bankalara ise herhangi bir komisyon uygulanmayacak. Yeni oranlar 23 Aralık hesaplama tarihinden itibaren uygulanacak.

ABD'de piyasaların kapalı olmaya devam edeceğini, yurt içinde ise TCMB'nin Finansal İstikrar Raporu ile Uluslararası kredi derecelendirme kuruluşu Moody's' in de açıklaması beklenen kredi notu değerlendirme raporunun piyasaların odağında bulunacağını belirtelim. Veri gündeminde ise yurt dışında Japonya'da enflasyon ve Almanya'da büyümenin öne çıkacağını söylemek mümkün. Borsa İstanbul tarafının ise yeni güne hafif alımlarla başlamasını beklemekteyiz.

X30YV



VİOP 30 Endeks Aralık Kontratı, 5395,25 uzlaşma fiyatından günü noktaladı. Sözleşmelerin yeni güne yatay açılış ile başlamasının ardından yükselişlerin devam etmesi halinde 5.385 ve 5.400 direnç seviyelerini takip edeceğiz. Sözleşmelerde kar satışlarının yaşanması durumunda ise 5.275 ardından 5.240 destek seviyelerini takip edeceğiz

USDTRY

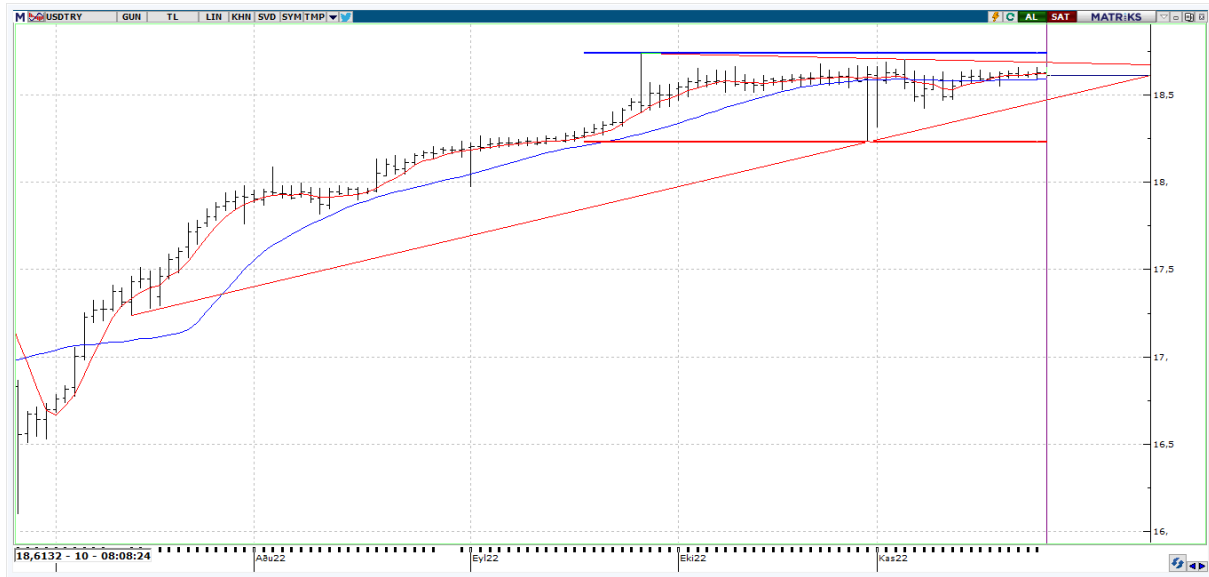

TCMB Ekim ayında gerçekleştirilen toplantı ile politika faizini 150 baz puan indirimle %10,5'e indirmişti. Banka, politika faizini dünkü toplantıda yine 150 baz puan indirimle 9 seviyesine çekilmesini sağladı. Merkez Bankası, bu ayki 150 baz puanlık indirimle, faiz indirim döngüsünün sonlandırılmasına karar verdi. Kur cephesinde ise yatay hareket devam ediyor. En yüksek 18,6576 seviyesi görülürken en düşük ise 18,6067 seviyesi test edilmiş oldu.

EURUSD



EURUSD paritesinde 1.0450 seviyesi test edildi. Paritenin yukarı yönlü alış işlemlerinin devam etmesi halinde 1,0480 seviyesi ile 1,0520 direnç seviyesi yeniden gündeme taşınabilir. Öte tarafta parite 200 GHO'nın altına inmesi halinde ise 1,0300 ile 1,0223 seviyeleri önemli destek bölgeleri olarak karşımıza çıkabilir.

GAUTRY



FED'in faiz artış hızını yavaşlatmayı düşündüğünün ifade edilmesi sonrası Ons Altın'da görülen yükselişlerin de etkisiyle birlikte Gram Altın tarafında da yükselişler görülmekte. Yükseliş hareketlerinin devamında 1054 TL ve 1068 TL seviyeleri direnç olarak izlenebilir. Geri çekilmelerde ise 1030 TL ve 1016 TL seviyeleri destek oluşturabilir.



EKONOMİK TAKVİM

ÜLKE	SAAT	VERİLER	BEKLENTİ	ÖNCEKİ
FR	10.45	Tüketici Güven Endeksi	83	82
EU	11.50	ECB Denetleme Kurulu Üyesi Jochnick'in Konuşması	-	-
IT	12.00	İmalat Sektörü Güven Endeksi	99,6	100,4
IT	12.00	TÜKETİCİ GÜVEN ENDEKSİ	91	90,1
EU	20.00	ECB'den De Guindos'un Konuşması	-	-