

KARSN

FİYATBİLGİLERİ

KAPANIŞ (TL)	12,79
GÜNLÜK GETİRİ(%)	8,76
HAFTALIK GETİRİ(%)	37,4
AYLIK GETİRİ(%)	51,4
YILLIK GETİRİ(%)	238,0
EN DÜŞÜK	13,19
EN YÜKSEK	14,06
DESTEK	13,49
DİRENÇ	14,35

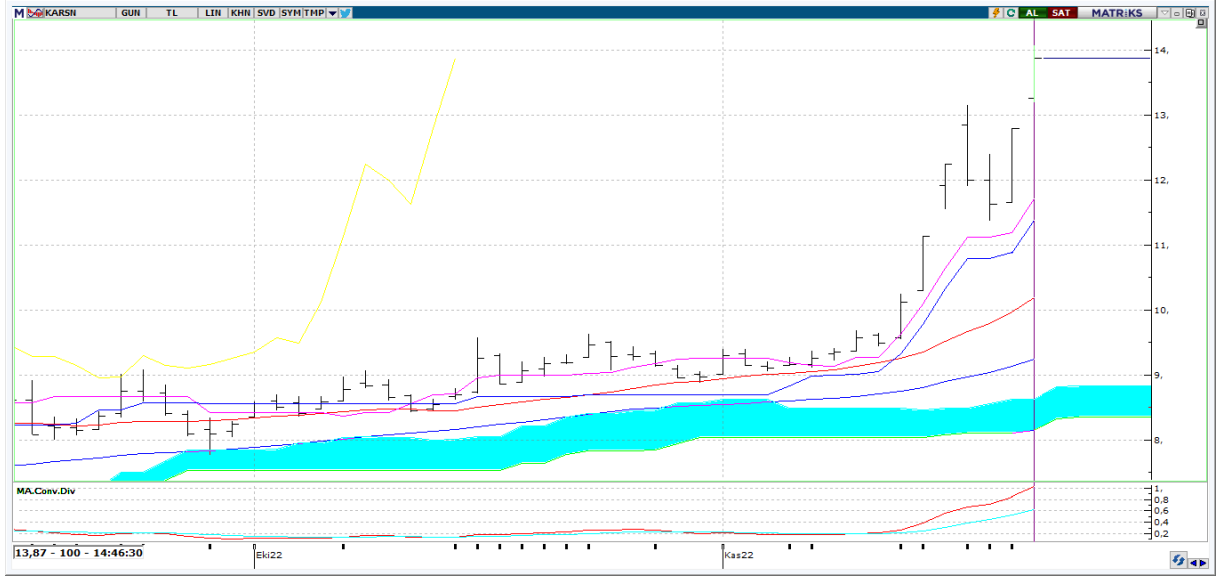

Teknik Yorum:

En son 12 gün önce kısa vadeli hareketli ortalamasını yukarı yönde keserek olası bir alım sinyali verdi. Fiyat, 5 günlük hareketli ortalamasının üzerinde seyrettiği için alım pozisyonunu koruyor. RSI, +70 seviyesinin üzerinde ve aşırı alım bölgesinde bulunuyor. En son 7 gün önce yeniden aşırı alım bölgesine girmesi, yükselişin bir süre daha devam edebileceği yönünde değerlendirilebilir. MACD, hareketli ortalamasının üzerinde olması sebebiyle alım pozisyonunu koruyor. En son 9 gün önce hareketli ortalamasını yukarı yönde keserek olası bir alım sinyali verdi. Stokastik, aşırı alım ya da satım bölgesinde değil. Hareketli ortalamasını yukarı yönde kesmiş olması, çok kesin olmasa da, kısa vadeli bir yükseliş olasılığına işaret ediyor olabilir. Yukarıda 14,35 ve 14,64 direnç seviyeleri mevcut. Aşağıda ise 13,48 ve 12,90 destek seviyeleri bulunuyor. Osilatörler'in genelde aşırı alım bölgesinde olması hissenin fazla yükseldiği şeklinde değerlendirilebilir. Hisse kısa-orta vade hareketli ortalamalarının üzerinde seyrediyor.



KARSN

BİLANÇO	2021/09	2022/09	(%)
DÖNEN VARLIKLAR	1,556,049,000.00	2,904,239,000.00	86.64
DURAN VARLIKLAR	1,346,510,000.00	2,809,714,000.00	108.67
TOPLAM VARLIKLAR	2,902,559,000.00	5,713,953,000.00	96.86
KISA VADELİ YÜKÜMLÜLÜKLER	1,681,088,000.00	3,101,364,000.00	84.49
TOPLAM UZUN VADELİ YÜKÜMLÜLÜKLER	502,899,000.00	836,875,000.00	66.41
TOPLAM YÜKÜMLÜLÜKLER	2,183,987,000.00	3,938,239,000.00	80.32
TOPLAM ÖZKAYNAKLAR	718,572,000.00	1,775,714,000.00	147.12
ANA ORTAKLIĞA AİT ÖZKAYNAKLAR	724,399,000.00	1,754,204,000.00	142.16
TOPLAM KAYNAKLAR	2,902,559,000.00	2,902,559,000.00	96.86

GELİR TABLOSU

BRÜT SATIŞLAR	1,122,896,000.00	1,832,819,000.00	63.22
HASILAT	1,093,341,000.00	1,733,836,000.00	58.58
BRÜT KAR (ZARAR)	225,557,000.00	414,904,000.00	83.95
FAALİYET GİDERLERİ (-)	105,771,000.00	262,806,000.00	148.47
NET ESAS FAALİYET KARI/ZARARI	119,786,000.00	152,098,000.00	26.97
DÖNEM KARI (ZARARI)	-13,938,000.00	36,208,000.00	359.78

PİYASA
ÇARPANLARI

FK	96,53	FD ADET	310.446.840
FK SEKTÖREL	16,53	FD ORAN	%34,49
PD/DD	7,21	PİYASA DEĞERİ	12.510.000.000
PD/DD SEKTÖREL	8,65	NAKİT NET TEMETTÜ	
PD/FAVÖK	28,47	TEMETTÜ VERİMLİLİĞİ	0,00
PD/EFK	35,47	ÖZSERMAYE	1.754.204.000
DEFTER DEĞERİ	1,95	SERMAYE	900.000.000

PERFORMANS
ÖLÇÜTLERİ

BETA *	0,62	CCI	153.94
SHARPE *	0,2265	MOMENTUM	154.34
ALFA *	0,52	RSI	83.47
TREYNOR*	1,26	MACD	☺0.98

*Son 100 veri baz alınmıştır.

Kaynak: FİNNET Analiz Expert / Hisse Expert