



## BIST ENDEKSLERİ

ENDEKSLER	KAPANIŞ	DEĞİŞİM (%)			
		GÜN	BU HAFTA	BU AY	BU YIL
XU100	4217	2,72	8,71	5,98	127,0
XU030	4584	3,21	8,83	5,87	126,3
XBANK	3721	3,44	0,91	-0,32	133,2
XUSIN	6943	3,05	9,99	7,14	103,9
XMADN	3209	1,08	7,43	4,30	87,73

## YÜKSELEN / DÜŞEN PAYLAR

YÜKSELEN			DÜŞEN		
PAY	KAPANIŞ	DEĞİŞİM (%)	PAY	KAPANIŞ	DEĞİŞİM (%)
AVOD	3,41	10,00	ISKUR	882.001,00	-10,00
INVEO	25,74	10,00	VKING	11,91	-9,98
MIATK	83,15	9,99	KIMMR	10,17	-9,92
ISDMR	27,96	9,99	NETAS	31,68	-9,43
CONSE	9,04	9,98	OYYAT	35,30	-6,51
SEFKK	10,25	9,98	SMRTG	78,90	-6,07
EREGL	33,30	9,97	KUVVA	37,50	-5,06
DAGHL	35,30	9,97	ULUSE	153,00	-4,43
LIDER	49,68	9,96	VKGYO	3,63	-4,22
DESA	39,54	9,96	COSMO	84,45	-4,03

## XU100

**DESTEK:4154-4091-4051****DİRENC:4256-4296-4359**

**GENEL GÖRÜNÜM:** Borsa haftayı rekorlarla tamamladı. BİST 100 endeksi, günü yüzde 2.72 artışla, 4,216.98 puandan kapattı. Gün içerisinde en düşük 4,131.13, en yüksek 4,233.58 puanı gören BİST 100 endeksi, bir önceki kapanışının 111.52 puan üzerine çıktı. Endeksin dolar bazında fiyatı ise 226.39\$ seviyesinde bulunuyor.

Borsada sektörel ve ulusal endekslerin 55 tanesi günü yükselişle tamamlarken 6 tanesi ise günü düşüşle tamamladı. En çok değer kazanan endeks %7.70 artışla BIST METAL ANA endeksi olurken, en çok değer kaybeden endeks %2.08 kayıpla BIST ARACI KURUMLAR ENDEKSİ endeksi oldu.

Borsada işlem gören hisse senetleri içerisinde endekse dahil olan toplam 100 hissenin, 74 tanesi değer kazanırken, 25 tanesi ise değer kaybetti. BİST 100 endeksine dahil hisselerin işlem hacimleri toplamı 93 Milyar TL (4.98 Milyar \$) oldu.

ABD'de tarım dışı istihdam ekimde 261 bin kişiyle beklenenden fazla arttı. Yatırımcı fiyatlamaalarında enflasyon ve resesyon ikileminin yeniden ön plana çıktığını VE tarım dışı istihdam verisinin beklentilerden iyi gelmesiyle piyasalarda risk iştahının arttığını ifade edebiliriz. ABD Merkez Bankası'nın (Fed) para politikasına ilişkin belirsizliklerin sürmesinin de küresel piyasalarda karışık seyri beraberinde getirmesiyle birlikte, Fed'in faiz artırım büyüklüğünü ne zaman azaltmaya başlayacağına dair beklentilerin netleşmesinde açıklanacak veri ve yetkililerin sözlü yönlendirmelerinin etkili olacağını söyleyebiliriz.

Haftaya ECB Başkanı Christine Lagarde'in açıklamalarının piyasaların odağında bulunacağını dile getiren analistler, veri gündeminde yurt içinde ödemeler dengesi ve sanayi üretimi, yurt dışında ise ABD, Almanya ve Çin'de enflasyon, İngiltere'de büyüme, Euro Bölgesinde perakende satışların öne çıkacağını söylemek mümkün.

**Borsa İstanbul'un yeni güne ve yeni haftaya pozitif bir başlangıç yapmasını bekliyoruz.**

## X30YV



**VİOP 30 Endeks Aralık Kontratı, 4789,50 uzlaşma fiyatından günü noktaladı. Sözleşmelerin yeni güne pozitif açılış ile başlamasının ardından yükselişlerin hızlanması durumunda 4.830 ve 4.850 seviyeleri görülebilir. Akabinde 4.900 seviyesini direnç noktası olarak takip edeceğiz. Sözleşmelerde geri çekilmeler yaşanması durumunda ise 4.750 ardından 4.700 seviyelerini destek noktaları olarak takip edeceğiz.**

## USDTRY

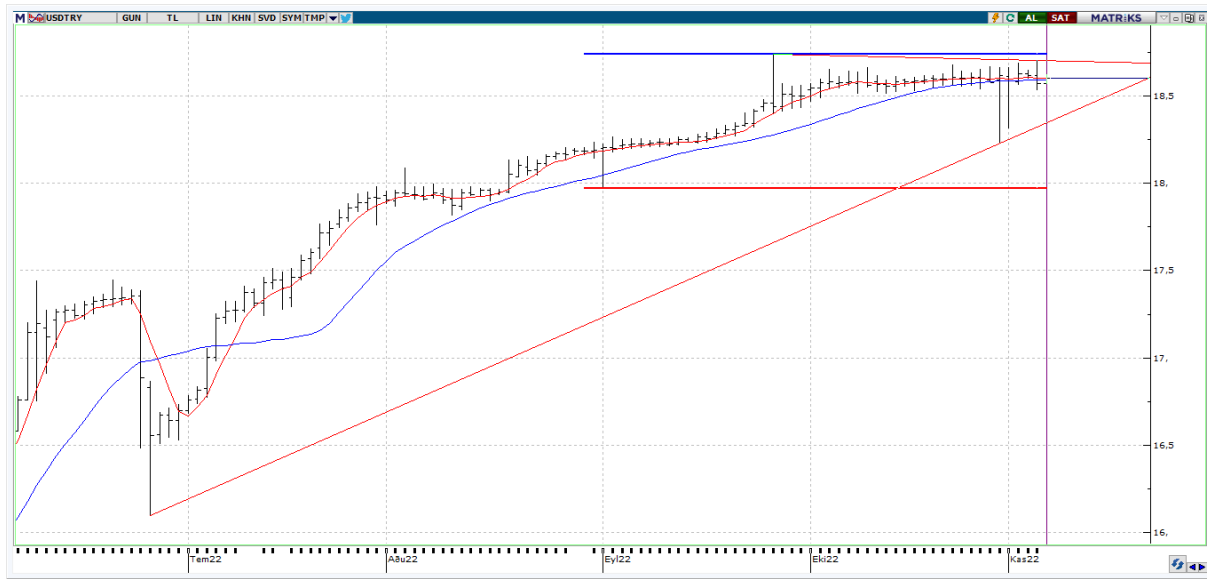

**USDTRY tarafında en yüksek 18,6234 seviyesi görülürken en düşük ise 18,5685 seviyesi test edildi. USDTRY paritesini teknik olarak inceleyecek olursak 18.6234 ; 18.7373 ve 18.8500 seviyeleri direnç noktaları olarak takibimizde olacakken, olası geri çekilmeler yaşanması durumunda ise 18.5685 ; 18.2284 ve 17.9755 seviyeleri ise destek noktaları olarak takip edilebilir.**

## EURUSD



**Euro bölgesinde işsizlik oranı verisi açıklandı. Ağustos ayında yüzde 6,7 olan oran, Eylül ayında yüzde 6,6'ya geriledi. Beklenti yüzde 6,6 gelmesi yönündeydi. EURUSD paritesini teknik olarak inceleyecek olursak yukarı yönelimlerde 0.9947 ; 0.9976 ve 1.0096 seviyeleri direnç noktaları olarak takip edilebilir. Olası geri çekilmelerde ise 0.9899 ; 0.9730 ve 0.9632 seviyeleri ise destek noktaları olarak takip edilebilir.**

## XAUUSD

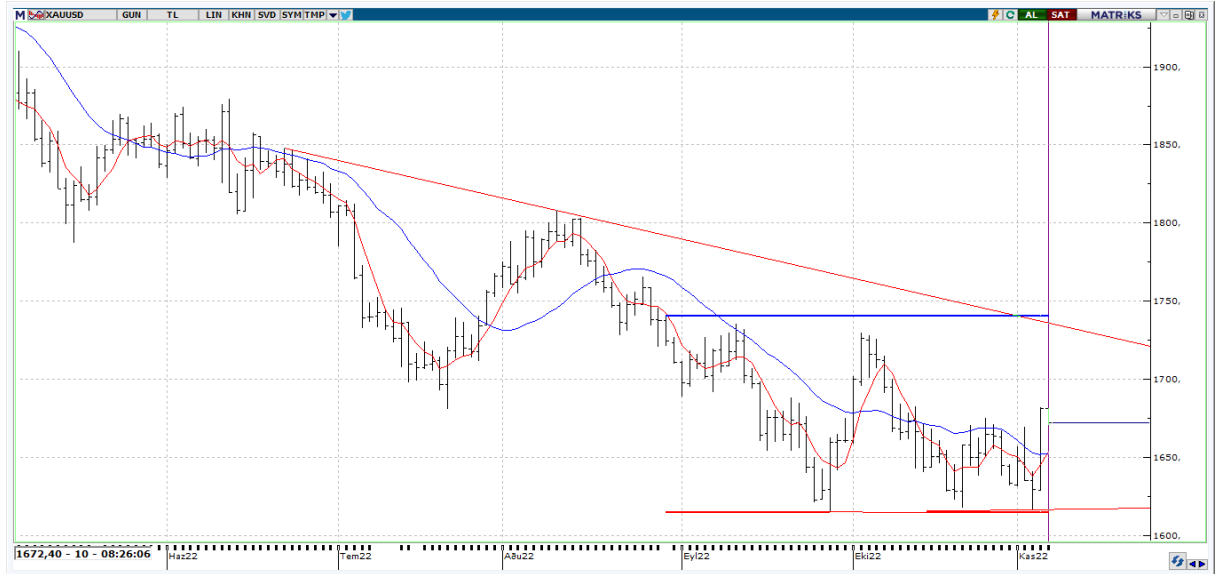

**XAUUSD- Yeni haftaya \$1672,36 seviyesinden başlayan ons altının haftalık performansına bakıldığında yaşadığı kayıplardan sonra yüzde 1,68 değer artışı yaşadığı görülüyor. Yukarı yönelimlerde \$1681,34 ile \$1699,93 direnç seviyelerini gün içi takipte kalacağız. Yeniden düşüş eğiliminde ise \$ 1660,60 ile \$1644,70 destek seviyelerini takip edeceğiz.**



## EKONOMİK TAKVİM

ÜLKE	SAAT	VERİLER	BEKLENTİ	ÖNCEKİ
UK	10.00	Halifax Konut Fiyatları (Aylık)	-	-0,1
UK	10.00	Halifax Konut Fiyatları (Yıllık)	-	9,9
EU	11.30	SP Global İnşaat PMI	-	46,7
EU	11.30	Sentix Endeksi	-35	-38,3
US	17.00	İSTİHDAM EĞİLİM ENDEKSİ	-	120,17
TR	17.30	Hazine Nakit Dengesi (Eki)	-	-79,260B
US	21.00	TÜKETİCİ KREDİLERİ	33000000000	32240000000