



## BIST ENDEKSLERİ

| ENDEKSLER | KAPANIŞ | DEĞİŞİM (%) |          |       |        |
|-----------|---------|-------------|----------|-------|--------|
|           |         | GÜN         | BU HAFTA | BU AY | BU YIL |
| XU100     | 4105    | 0,82        | 5,84     | 3,18  | 121,00 |
| XU030     | 4442    | 0,53        | 5,44     | 2,57  | 119,34 |
| XBANK     | 3598    | -1,97       | -2,45    | -3,64 | 125,46 |
| XUSIN     | 6738    | 1,39        | 6,73     | 3,96  | 97,93  |
| VIOP      | 4637    | 0,08        | 5,02     | 1,22  | 129,30 |

## YÜKSELEN / DÜŞEN PAYLAR

| YÜKSELEN |         |             | DÜŞEN |         |             |
|----------|---------|-------------|-------|---------|-------------|
| PAY      | KAPANIŞ | DEĞİŞİM (%) | PAY   | KAPANIŞ | DEĞİŞİM (%) |
| KAREL    | 23,32   | 10,00       | VKING | 13,23   | -10,00      |
| DOKTA    | 48,90   | 9,99        | DMSAS | 8,06    | -9,94       |
| TMPOL    | 25,12   | 9,98        | SMRTG | 84,00   | -8,70       |
| ADEL     | 62,80   | 9,98        | CMBTN | 396,90  | -8,06       |
| ERCB     | 93,75   | 9,97        | GLCVY | 20,40   | -5,20       |
| ULUSE    | 160,10  | 9,96        | HEDEF | 13,17   | -5,18       |
| MIATK    | 75,60   | 9,96        | BAYRK | 9,50    | -5,00       |
| ZOREN    | 5,41    | 9,96        | GOLTS | 122,40  | -4,90       |
| HKTM     | 81,30   | 9,94        | BRKSN | 16,07   | -4,80       |
| POLTK    | 910,00  | 9,22        | BRKSN | 16,07   | -4,80       |

## XU100

**DESTEK:4068-4032-4008****DİRENC:4129-4153-4189**

**GENEL GÖRÜNÜM:** Borsa günü rekorlarla tamamladı. BİST 100 endeksi, günü yüzde 0.82 artışla, 4,105.46 puandan kapattı. Gün içerisinde en düşük 4,055.89, en yüksek 4,116.49 puanı gören BİST 100 endeksi, bir önceki kapanışının 33.59 puan üzerine çıktı. Endeksin dolar bazında fiyatı ise 220.36\$ seviyesinde bulunuyor.

Borsada sektörel ve ulusal endekslerin 52 tanesi günü yükselişle tamamlarken 9 tanesi ise günü düşüşle tamamladı. En çok değer kazanan endeks %7.38 artışla BIST ADANA endeksi olurken, en çok değer kaybeden endeks %1.97 kayıpla BIST BANKA endeksi oldu.

Borsada işlem gören hisse senetleri içerisinde endekse dahil olan toplam 100 hisselerin, 56 tanesi değer kazanırken, 42 tanesi ise değer kaybetti. BİST 100 endeksine dahil hisselerin işlem hacimleri toplamı 82 Milyar TL (4.39 Milyar \$) oldu.

ABD'de ilk kez işsizlik maaşı başvurusunda bulunanların sayısı, 29 Ekim ile biten haftada 217 bine gerileyerek beklentilerin aksine azalış kaydetti. ABD'de dış ticaret açığı, eylülde aylık bazda yüzde 11,6 artarak 73,3 milyar dolara yükseldi. ABD'de tarım dışı verimlilik üçüncü çeyrekte beklentileri karşılayamadı. ABD'de tarım dışı iş gücü verimliliği, bu yılın üçüncü çeyreğinde yüzde 0,3 ve birim emek maliyeti yüzde 3,5 artarak piyasa beklentilerinden az yükseliş kaydetti.

Bugün Avrupa Merkez Başkanı (ECB) Başkanı Christine Lagarde'ın açıklamalarının piyasaların odağında bulunacağını belirtelim. Yurt içi tarafta reel efektif döviz kuru, yurt dışında ise ABD'de tarım dışı istihdam, Euro Bölgesinde Üretici Fiyat Endeksi (ÜFE) ve hizmet sektörü Satınalma Yöneticileri Endeksi'nin (PMI) öne çıkacağını ifade edebiliriz.

Borsa İstanbul'un haftanın son işlem gününe alıcılı tarafta başlangıç yapmasını öngörüyoruz.

## X30YV



**VİOP 30 Endeks Aralık Kontratı, 4640,50 uzlaşma fiyatından günü noktalandı. Endeksin 4,660 üzerindeki hareketlerinde sırasıyla 4,750 ve 5,000 seviyelerini hedefleyecek alım eğiliminin devam edebileceği kanaatindeyiz. Olası geri çekilmelerde 4,550 seviyesinin ilk destek konumunda olabileceğini düşünüyoruz. 4,550 altındaki olası hareketlerin ise piyasada yeniden zayıflama sinyali oluşturabileceğini ve olası senaryoda 4,280 ve 4,100 seviyelerinin gündeme gelebileceğini düşünüyoruz.**

## USDTRY

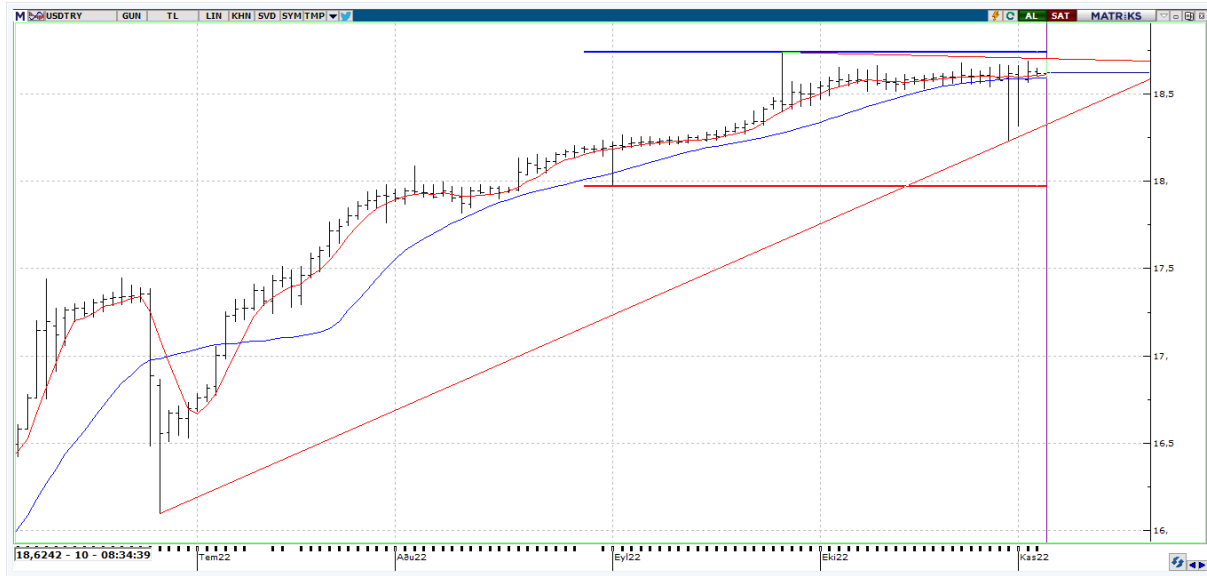

**USDTRY tarafında en yüksek 18,6749 seviyesi görülürken en düşük ise 18,5972 seviyesi test edildi. Yatay bant hareketine bir süredir devam eden parite, olası yükseliş hareketlerinde 18,7032 ve 18,7373 direnç seviyelerini yeniden test edebilir. Olası geri çekilmelerde ise 18,5972 ve 18,4029 destek seviyeleri izlenebilir.**

## GBPUSD



**GBPUSD paritesi hem Fed'in etkisiyle hem de İngiltere Merkez Bankasının kararı sonrası kayıplarını haftalık olarak bakıldığında %-2,99'a taşıdı. Bu düşüş , İngiliz hükümetinin 23 Eylül'deki mini bütçesinden sonra yaşanan en büyük günlük düşüş olarak kayıtlara geçti. Düşüş eğiliminin devamı hareketlerde 1,1490 ve 1,09245 destek noktaları takibimizde olacakken yeniden toparlama eğiliminde ise 1,12420 ve 1,14640 direnç seviyeleri izlenebilir.**

## XAUUSD

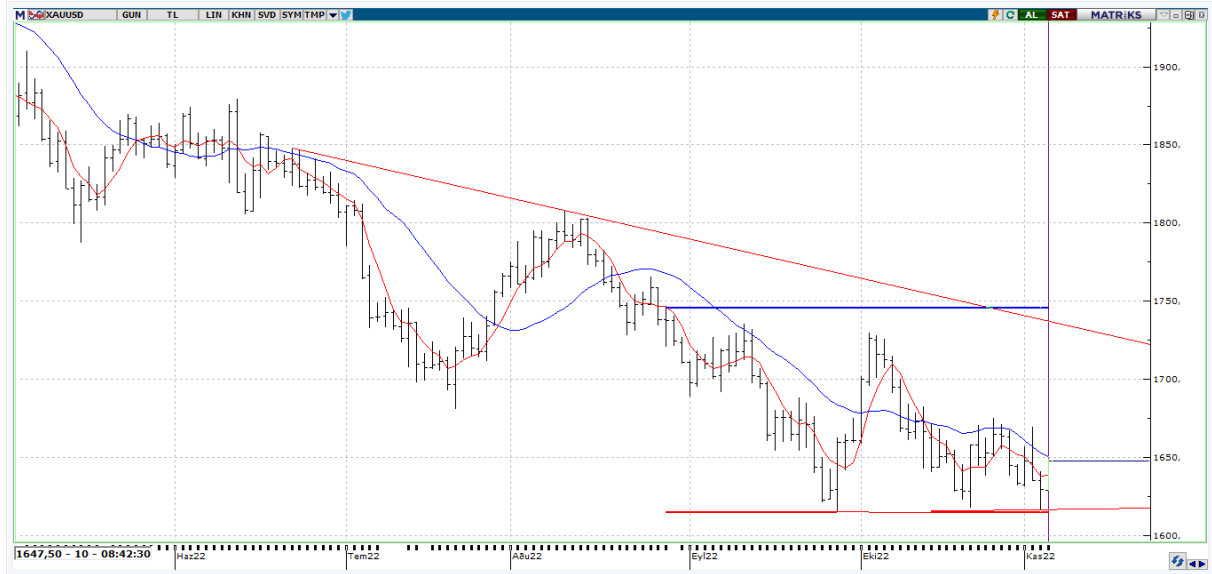

**Fed'in ardından gerileyen XAUUSD tarafı gün içerisinde en düşük \$1628,80 seviyesine kadar çekilme yaşadı. Gözler bugün ABD Tarım Dışı İstihdam rakamlarında olacak. Düşüş eğiliminin devamında aşağıda \$1616,73 destek seviyesi mevcut. Olası toparlanma sinyallerinde ise sırasıyla \$1648,65 ; \$1669,32 ve \$1727,82 seviyeleri takip edilebilir.**



## EKONOMİK TAKVİM

| ÜLKE | SAAT  | VERİLER                         | BEKLENTİ | ÖNCEKİ |
|------|-------|---------------------------------|----------|--------|
| EU   | 12.00 | Markit Hizmet PMI               | 48,2     | 48,2   |
| EU   | 12.00 | Markit Bileşik Nihai PMI        | 44,1     | 44,1   |
| UK   | 12.30 | Tüm Sektörler PMI               | -        | 49,4   |
| UK   | 12.30 | SP Global/CIPS İnşaat PMI       | 50,5     | 52,3   |
| EU   | 13.00 | ÜFE (Aylık)                     | 1,7      | 5      |
| EU   | 13.00 | ÜFE(Yıllık)                     | 42       | 43,3   |
| US   | 15.30 | Tarım Dışı İstihdam             | 200000   | 263000 |
| US   | 15.30 | ÖZEL SEKTÖR İSTİHDAMI           | 200000   | 288000 |
| US   | 15.30 | İmalat Sektörü İstihdamı        | 15000    | 22000  |
| US   | 15.30 | Kamu İstihdamı                  | -        | -25000 |
| US   | 15.30 | İşsizlik Oranı                  | 3,6      | 3,5    |
| US   | 15.30 | Ortalama Gelirler (Aylık)       | 0,3      | 0,3    |
| US   | 15.30 | Ortalama Gelirler (Yıllık)      | 4,7      | 5      |
| US   | 15.30 | Ortalama Haftalık Çalışma Saati | 34,5     | 34,5   |
| US   | 15.30 | İşgücü Katılım Oranı            | -        | 62,3   |
| US   | 15.30 | U6 Geniş Tanımlı İşsizlik       | -        | 6,7    |