

## ULKER

## FİYATBİLGİLERİ

KAPANIŞ (TL)	25,86
GÜNLÜK GETİRİ(%)	2,40
HAFTALIK GETİRİ(%)	15,5
AYLIK GETİRİ(%)	29,4
YILLIK GETİRİ(%)	31,4
EN DÜŞÜK	26,16
EN YÜKSEK	26,88
DESTEK	26,12
DİRENÇ	26,84

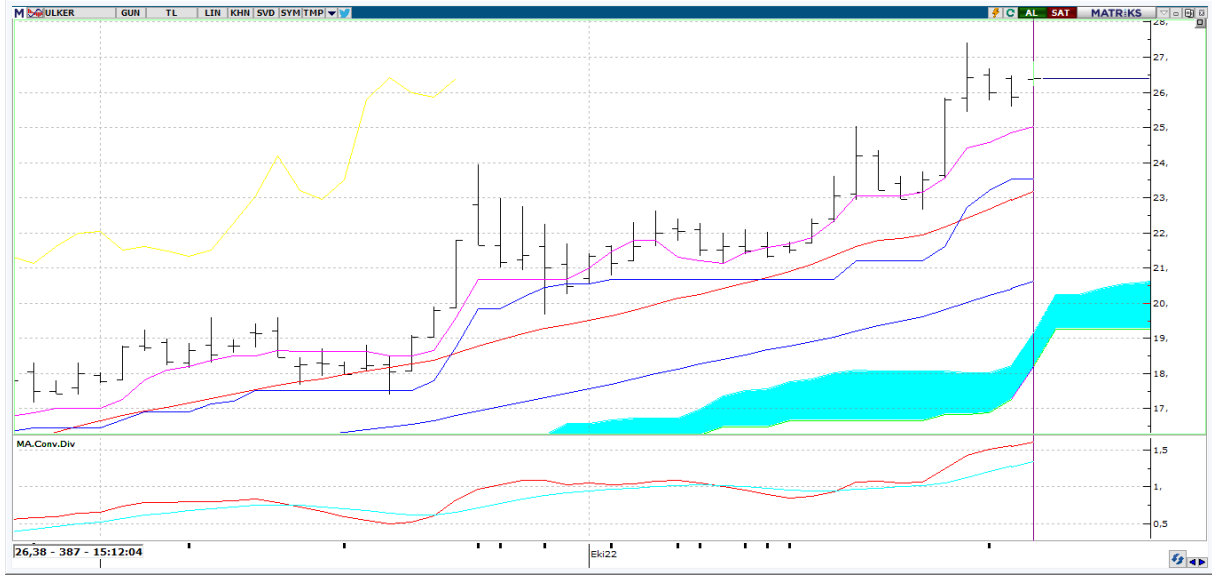

## Teknik Yorum:

En son 6 gün önce kısa vadeli hareketli ortalamasını yukarı yönde keserek olası bir alım sinyali verdi. Fiyat, 5 günlük hareketli ortalamanın üzerinde seyrettiği için alış pozisyonunu koruyor. CCI, +100 seviyesinin üzerinde ve aşırı alım bölgesinde bulunuyor. En son 5 gün önce yeniden aşırı alım bölgesine girerek yükselişin belki bir süre daha devam edebileceği yönünde işaretler veriyor. MACD, hareketli ortalamasının üzerinde olması sebebiyle alış pozisyonunu koruyor. En son 9 gün önce hareketli ortalamasını yukarı yönde keserek olası bir alım sinyali verdi. Yukarıda 26,84 ve 27,22 direnç seviyeleri mevcut. Aşağıda ise 26,12 ile 25,78 destek seviyeleri izlenebilir. Son 4 gündür hacimdeki düşüş dikkat çekici. Osilatörler'in genelde aşırı alım bölgesinde olması hissenin fazla yükseldiği şeklinde değerlendirilebilir. Hisse kısa-orta vade hareketli ortalamalarının üzerinde seyrediyor.



## ULKER

BİLANÇO	2021/06	2022/06	(%)
DÖNEN VARLIKLAR	15,405,235,000.00	22,487,525,000.00	45.97
DURAN VARLIKLAR	4,890,296,000.00	8,843,321,000.00	80.83
TOPLAM VARLIKLAR	20,295,531,000.00	31,330,846,000.00	54.37
KISA VADELİ YÜKÜMLÜLÜKLER	2,897,939,000.00	15,092,084,000.00	420.79
TOPLAM UZUN VADELİ YÜKÜMLÜLÜKLER	10,294,116,000.00	12,005,655,000.00	16.63
TOPLAM YÜKÜMLÜLÜKLER	13,192,055,000.00	27,097,739,000.00	105.41
TOPLAM ÖZKAYNAKLAR	7,103,476,000.00	4,233,107,000.00	-40.41
ANA ORTAKLIĞA AİT ÖZKAYNAKLAR	6,232,316,000.00	2,516,873,000.00	-59.62
TOPLAM KAYNAKLAR	20,295,531,000.00	31,330,846,000.00	54.37

## GELİR TABLOSU

BRÜT SATIŞLAR	7,022,454,000.00	15,481,565,000.00	120.46
HASILAT	5,442,824,000.00	11,877,060,000.00	118.22
BRÜT KAR (ZARAR)	1,573,696,000.00	3,546,800,000.00	125.38
FAALİYET GİDERLERİ (-)	689,798,000.00	1,329,358,000.00	92.72
NET ESAS FAALİYET KARI/ZARARI	883,898,000.00	2,217,442,000.00	150.87
DÖNEM KARI (ZARARI)	740,039,000.00	-885,691,000.00	-219.68

## PİYASA ÇARPANLARI

FK	-	FD ADET	141.274.880
FK SEKTÖREL	30,05	FD ORAN	%41,30
PD/DD	3,60	PİYASA DEĞERİ	9.056.160.000
PD/DD SEKTÖREL	5,03	NAKİT NET TEMETTÜ	
PD/FAVÖK	2,44	TEMETTÜ VERİMLİLİĞİ	0,00
PD/EFK	2,64	ÖZSERMAYE	2.516.873.000
DEFTER DEĞERİ	7,36	SERMAYE	342.000.000

## PERFORMANS ÖLÇÜTLERİ

BETA *	0,38	CCI	112.37
SHARPE *	0,2300	MOMENTUM	123.99
ALFA *	0,34	RSI	74.10
TREYNOR*	1,51	MACD	☺1.54

\*Son 100 veri baz alınmıştır.

Kaynak: FİNNET Analiz Expert / Hisse Expert