



BIST ENDEKSLERİ

ENDEKSLER	KAPANIŞ	DEĞİŞİM (%)			
		GÜN	HAFTA	AY	YIL
XU100	3880	1,01	6,99	22,02	108,8
XU030	4258	0,96	7,74	23,17	110,30
XBANK	3967	5,20	15,41	33,82	148,60
XUSIN	6046	0,27	3,70	16,76	77,62
XMADN	3019	-2,02	2,15	14,88	76,61

YÜKSELEN / DÜŞEN PAYLAR

YÜKSELEN			DÜŞEN		
PAY	KAPANIŞ	DEĞİŞİM (%)	PAY	KAPANIŞ	DEĞİŞİM (%)
VERTU	34,10	10,00	GLBMD	10,85	-9,28
GESAN	149,60	10,00	ODAS	7,72	-7,77
ESEN	58,30	10,00	AKFGY	4,15	-6,32
BRYAT	730,40	10,00	KLKIM	34,84	-5,33
PENTA	585,60	9,99	AZTEK	20,12	-5,09
SMRTG	125,50	9,99	EKIZ	13,48	-5,07
BARMA	80,90	9,99	ERCB	52,75	-5,04
INTEM	85,90	9,99	İPEKE	24,52	-4,89
PKENT	147,70	9,98	COSMO	74,70	-4,78
NIBAS	10,69	9,98	PEGYO	2,46	-4,65

XU100

**DESTEK:3788-3736-3667****DİRENÇ:3910-3979-4032**

GENEL GÖRÜNÜM: Borsa günü kapanış rekoru ile tamamladı. BİST 100 endeksi, günü yüzde 1.01 artışla, 3,880.34 puandan kapattı. Gün içerisinde en düşük 3,844.48, en yüksek 3,916.91 puanı gören BİST 100 endeksi, bir önceki kapanışının 38.78 puan üzerine çıktı. Endeksin dolar bazında fiyatı ise 208.62\$ seviyesinde bulunuyor.

Borsada sektörel ve ulusal endekslerin 52 tanesi günü yükselişle tamamlarken 9 tanesi ise günü düşüşle tamamladı. En çok değer kazanan endeks %5.20 artışla BIST BANKA endeksi olurken, en çok değer kaybeden endeks %2.02 kayıpla BIST MADENCİLİK endeksi oldu.

Borsada işlem gören hisse senetleri içerisinde endekse dahil olan toplam 100 hisselerin, 57 tanesi değer kazanırken, 41 tanesi ise değer kaybetti. BİST 100 endeksine dahil hisselerin işlem hacimleri toplamı 85 Milyar TL (4.55 Milyar \$) oldu.

TCMB toplantısında politika faizinin yüzde 12'den yüzde 11'e indirileceği tahmin ediliyor. Ekonomistlerin yıl sonu politika faiz oranına ilişkin beklentilerinin medyan tahmin oranı ise yüzde 9 oldu.

Yurt içinde ise ASELSAN ile başlayan bilanço sezonu ile birlikte hisse ve sektör bazlı hareketliliğin artabileceğini bir kez daha vurgulamış olalım.

Bugün AB Liderler Zirvesi ve Merkez Bankalarının yetkililerinden gelecek açıklamalar takibimizde olacakken, veri gündeminde Türkiye Cumhuriyet Merkez Bankası'nın (TCMB) Para Politikası Kurulu toplantısında açıklayacağı faiz kararı, yurt dışında ise Almanya'da ÜFE, Japonya'da dış ticaret dengesi ve ABD'de haftalık işsizlik başvurularının öne çıkacağını söylemek mümkün.

Borsa İstanbul'un yeni güne pozitif tarafta bir başlangıç yapmasını öngörüyoruz.

X30YV

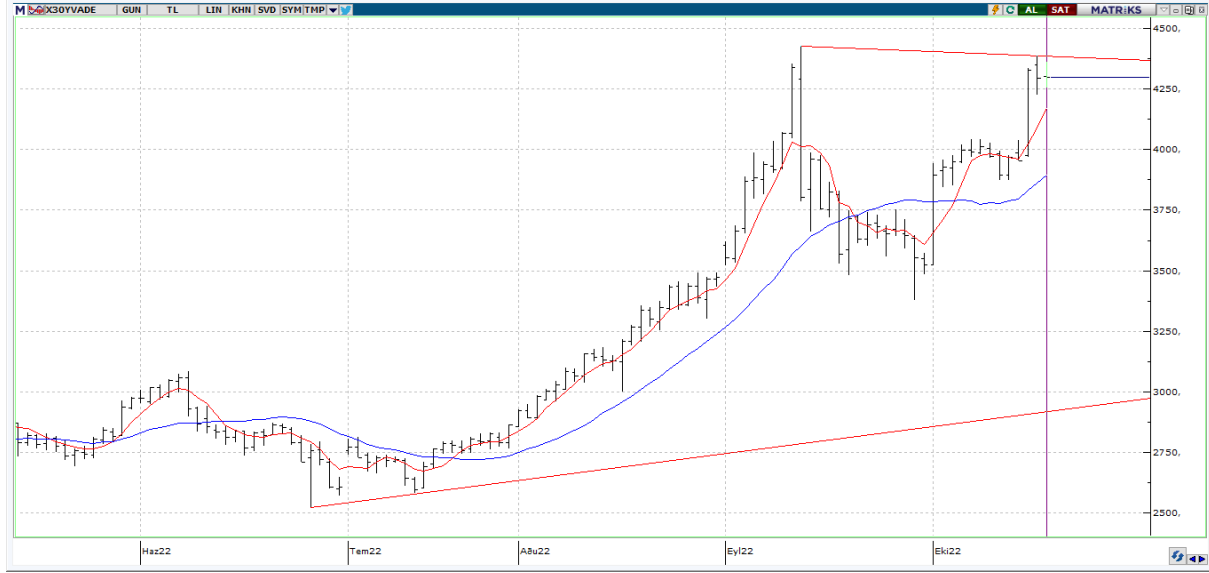

VIOP 30 Endeks Ekim kontratı, önceki işlem gününü 4299,50 uzlaşma fiyatından tamamladı. Sözleşmelerde pozitif açılışın ardından yükselişlerin devam etmesi durumunda 4.310 ve 4.350 seviyesini direnç noktaları olarak takip edeceğiz. Sözleşmelerde yaşanabilecek olası kar satışlarında ise 4.280 ve ardından 4.240 seviyeleri destek oluşturabilir.

USDTRY

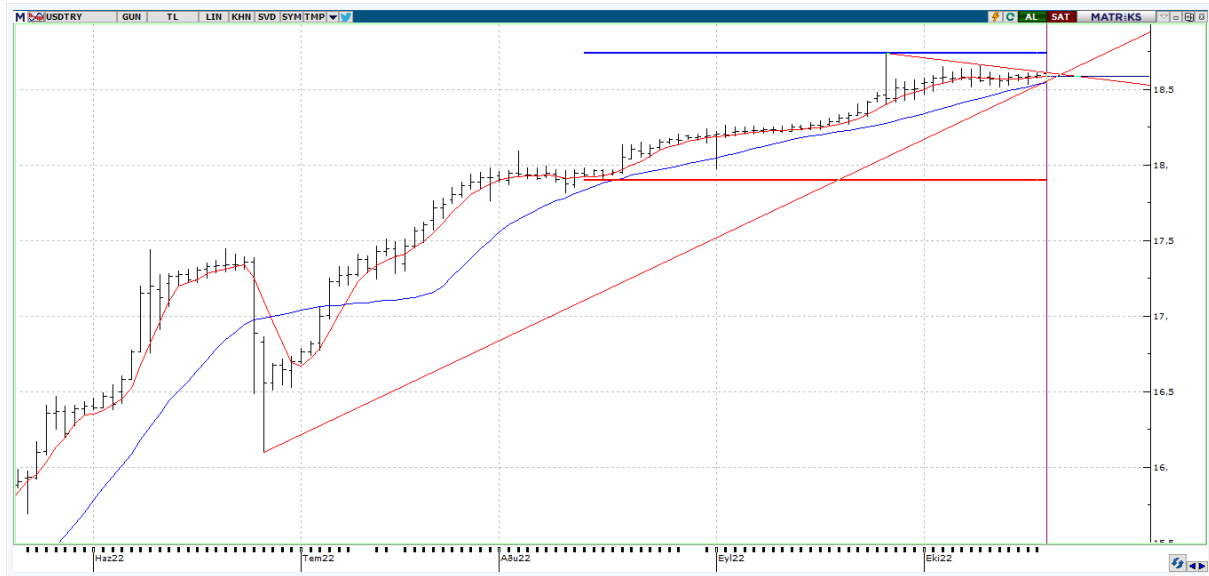

USDTRY tarafında yatay hareket sürüyor. Bugün gerçekleşecek olan PPK Toplantısı sonrasında banka faiz oranı kararı verecek. Genel beklenti faiz oranlarındaki düşüşün devam edebileceği yönünde. Karar ile birlikte önümüzdeki süreçte TL varlıklarda volatilitte görülebilir.

GBPUSD



GBPUSD cephesi 8 GHO'nun hemen üzerindeki seyrine devam ediyor. Yukarıda 1,12410 seviyesi aşılabacak olursa 1,13555 ve 1,14393 direnç seviyeleri karşımıza çıkabilir. Diğer tarafta aşağı yönlü bir baskı oluşması durumunda ise 1,11918 ve 1,10575 destek seviyelerini takip ediyor olacağız.

XAUUSD



XAUUSD tarafında en yüksek \$1635,08 seviyesi görülürken en düşük ise \$1622,54 seviyesi test edildi. Düşüş eğiliminin ağırlık kazandığı değerli metalde geri çekilmelerin devamında \$1622,54 ve 1614,94 seviyeleri mevcut. Negatif eğilim devam ettiği müddetçe \$1603,03 destek seviyesi önemini korumaya devam edecektir. Yukarıda ise \$1649,89 ve \$1654,39 seviyeleri takibimizde olacak.



EKONOMİK TAKVİM

ÜLKE	SAAT	VERİLER	BEKLENTİ	ÖNCEKİ
EU	12.00	ÖDEMELER DENGESİ	-	19860000000
TR	14.00	TCMB Politika Faiz Oranı	11.0%	12,0%
US	15.30	Ödemeler Dengesi	230000	228000
US	15.30	İlk İşsizlik Başvuruları	-	211500
US	15.30	İşsizlik Başvuruları 4 Haftalık Ortalama	1375000	1368000
US	15.30	Philly Fed İşletme Endeksi	-5	-9,9
US	15.30	Philly Fed 6 Aylık Endeks	-	-3,9
US	15.30	Philly Fed Sermaye Harcamaları Endeksi	-	4,6
US	15.30	Philly Fed İstihdam Endeksi	-	12
US	15.30	Philly Fed Ödenmiş Fiyatlar Endeksi	-	29,8
US	15.30	Philly Fed Yeni Siparişler Endeksi	-	-17,6
US	17.00	Mevcut Konut Satışları	4700000	4800000
US	17.00	Mevcut Konut Satışları % (Aylık Değişim)	-	-0,4
US	17.00	Öncü Göstergeler % (Değişim) (Aylık)	-0,3	-0,3