



BIST ENDEKSLERİ

| ENDEKSLER | KAPANIŞ | DEĞİŞİM (%) | | | |
|-----------|---------|-------------|-------|-------|--------|
| | | GÜN | HAFTA | AY | YIL |
| XU100 | 3841 | -0,16 | 5,92 | 20,80 | 106,80 |
| XU030 | 4218 | -0,01 | 6,72 | 22,00 | 108,30 |
| XBANK | 3771 | -0,19 | 9,70 | 27,20 | 136,33 |
| XUSIN | 6030 | 0,12 | 3,42 | 16,45 | 77,14 |
| VIOP | 4285 | -0,49 | 8,44 | 21,57 | 97,58 |

YÜKSELEN / DÜŞEN PAYLAR

| YÜKSELEN | | | DÜŞEN | | |
|----------|---------|-------------|-------|---------|-------------|
| PAY | KAPANIŞ | DEĞİŞİM (%) | PAY | KAPANIŞ | DEĞİŞİM (%) |
| CRFSA | 46,88 | 10,00 | KIMMR | 7,22 | -9,98 |
| PENTA | 532,40 | 10,00 | SAYAS | 23,12 | -9,97 |
| POLTK | 784,50 | 10,00 | ODAS | 8,37 | -9,90 |
| DAGHL | 27,28 | 10,00 | CMEN | 52,50 | -9,56 |
| ARMDA | 174,90 | 10,00 | KLRHO | 33,86 | -7,24 |
| KAPLM | 93,50 | 10,00 | AGYO | 6,48 | -7,43 |
| PCILT | 20,30 | 9,97 | MEGAP | 4,48 | -7,23 |
| BSOKE | 3,42 | 9,97 | OYYAT | 33,74 | -6,02 |
| YEOTK | 51,20 | 9,97 | DOGUB | 8,50 | -5,35 |
| YAPRK | 42,18 | 9,96 | SEKFK | 9,25 | -5,23 |

XU100

**DESTEK:3788-3736-3667****DİRENC:3910-3979-4032****GENEL GÖRÜNÜM:**

Borsa günü hafif düşüşle tamamladı. BİST 100 endeksi, günü yüzde 0.16 düşüşle, 3,841.56 puandan kapattı. Gün içerisinde en düşük 3,805.45, en yüksek 3,927.17 puanı gören BİST 100 endeksi, bir önceki kapanışının (6.06) puan altına indi. Endeksin dolar bazında fiyatı ise 206.54\$ seviyesinde bulunuyor.

Borsada sektörel ve ulusal endekslerin 24 tanesi günü yükselişle tamamlarken 37 tanesi ise günü düşüşle tamamladı. En çok değer kazanan endeks %3.54 artışla BIST ORMAN, KAĞIT, BASIM endeksi olurken, en çok değer kaybeden endeks %2.43 kayıpla BIST KAYSERİ endeksi oldu.

Borsada işlem gören hisse senetleri içerisinde endekse dahil olan toplam 100 hisselerin, 41 tanesi değer kazanırken, 59 tanesi ise değer kaybetti. BİST 100 endeksine dahil hisselerin işlem hacimleri toplamı 98 Milyar TL (5.29 Milyar \$) oldu.

Şirketlerin 3. çeyrek finansal sonuçlarına ilişkin iyimser beklentilerin, küresel çapta risk iştahını desteklediğini söyleyebiliriz. İngiltere'de ekonomi yetkililerinin olası açıklamalarının da yatırımcıların odağında olmaya devam ettiğini belirtelim.

Bugün ABD Merkez Bankası'nın (Fed) yayımlayacağı Bej Kitap Raporu'nun piyasaların odağında bulunacağını, ayrıca yarın yurt içinde TCMB adımlarını takip edeceğimizi hatırlatmakta fayda var. Yurt dışında ise İngiltere'de ile Euro Bölgesinde enflasyon, ABD'de konut başlangıçları ve inşaat izinlerinin öne çıkacağını söylemek mümkün.

Borsa İstanbul'un haftanın üçüncü işlem gününe pozitif tarafta bir başlangıç yapacağını öngörmekteyiz.

X30YV



VIOP 30 Endeks Ekim kontratı, önceki işlem gününü 4284,00 uzlaşma fiyatından tamamladı. Sözleşmelerde direnç noktasından gelen kar satışları ile birlikte 4.280 ardından 4.240 seviyeleri takibimizde olacak. Açılışın ardından yükselişlerin devam etmesi durumunda ise 4.300 seviyesinin üzerinde 4.350 seviyesi direnç noktası olarak görülebilir.

USDTRY

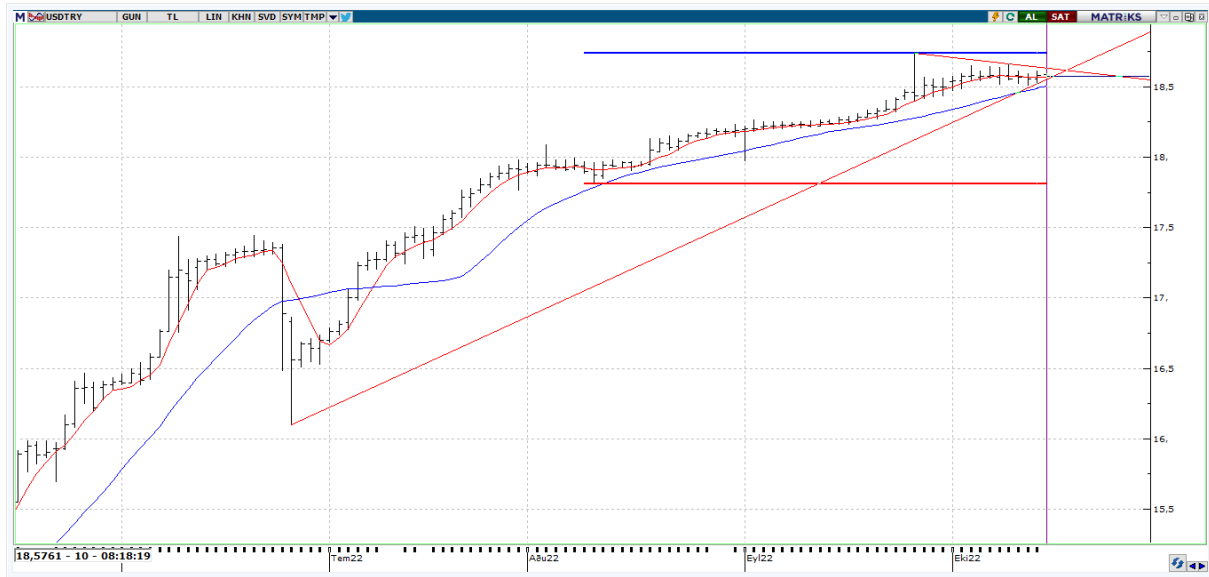

USDTRY tarafında yatay hareket sürüyor. Perşembe günü gerçekleşecek olan PPK Toplantısı sonrasında banka faiz oranı kararı verecek. Genel beklenti faiz oranlarındaki düşüşün devam edebileceği yönünde. Karar ile birlikte önümüzdeki süreçte TL varlıklarda volatilité artabilir. Teknik olarak inceleyecek olursak 18.61 ; 18.73 ; 18.80 seviyeleri direnç noktaları olarak takip edilebilir. Aşağıda ise 18.50 ; 18.25 ; 18.15 seviyeleri destek oluşturabilir.

EURUSD



EURUSD paritesindeki yükseliş 0.9876 direncini test etmesiyle bu seviyeden bir miktar geri çekilme görüldü. Parite kısa vadeli yükseliş trendi üzerinde harekete devam ediyor ancak yaşanabilecek olası değer kayıplarında 0,9632 ve 0,9536 en önemli destek seviyeleri olarak karşımıza çıkabilir. Bu bölgenin altına sarkma olmadığı sürece hafif yukarı yönlü hareketler görülebilir. Yukarıda ise 0.9876 ve 1,0016 yakın direnç seviyeleri konumunda bulunuyor.

XAUUSD



XAUUSD tarafında en yüksek \$1654,49 seviyesi görülürken en düşük ise \$1645,09 seviyesi test edildi. Düşüş eğiliminin ağırlık kazandığı değerli metalde ara ara tepki alımları görülse de bu alımların yeterli olmadığı görülüyor. Geri çekilmelerin devamında \$1640,30 ve 1614,94 seviyeleri mevcut. Yukarıda ise \$1654,49 ve \$1660,90 seviyeleri takibimizde olacak.



EKONOMİK TAKVİM

| ÜLKE | SAAT | VERİLER | BEKLENTİ | ÖNCEKİ |
|------|-------|---|----------|---------|
| EU | 12.00 | İnşaat Üretimi (Aylık) | - | 0,27 |
| EU | 12.00 | AB Uyumlu TÜFE Nihai (Aylık) | 1,2 | 0,6 |
| EU | 12.00 | AB Uyumlu TÜFE Nihai (Yıllık) | 10 | 10 |
| EU | 12.00 | AB Uyumlu Çekirdek TÜFE (Aylık) | 0,9 | 0,7 |
| EU | 12.00 | AB Uyumlu Çekirdek TÜFE Nihai (Yıllık) | 6,1 | 6,1 |
| EU | 12.00 | AB Uyumlu G,E,A ve T hariç TÜFE (Aylık) | 1 | 1 |
| EU | 12.00 | AB Uyumlu G,E,A ve T hariç Çekirdek TÜFE Nihai (Yıllık) | 4,8 | 4,8 |
| US | 14.00 | MBA Mortgage Endeksi | - | -2 |
| US | 15.30 | İnşaat İzinleri | 1530000 | 1542000 |
| US | 15.30 | İnşaat İzinleri Değişimi (Aylık) | - | -8,5 |
| US | 15.30 | Konut Başlangıçları | 1475000 | 1575000 |
| US | 15.30 | Konut Başlangıçları Değişimi (Aylık) | - | 12,2 |