

## CCOLA

## FİYAT BİLGİLERİ

KAPANIŞ (TL)	164,00
GÜNLÜK GETİRİ(%)	0,18
HAFTALIK GETİRİ(%)	12,1
AYLIK GETİRİ(%)	9,64
YILLIK GETİRİ(%)	113,0
EN DÜŞÜK	162,40
EN YÜKSEK	168,00
DESTEK	158,02
DİRENÇ	169,93

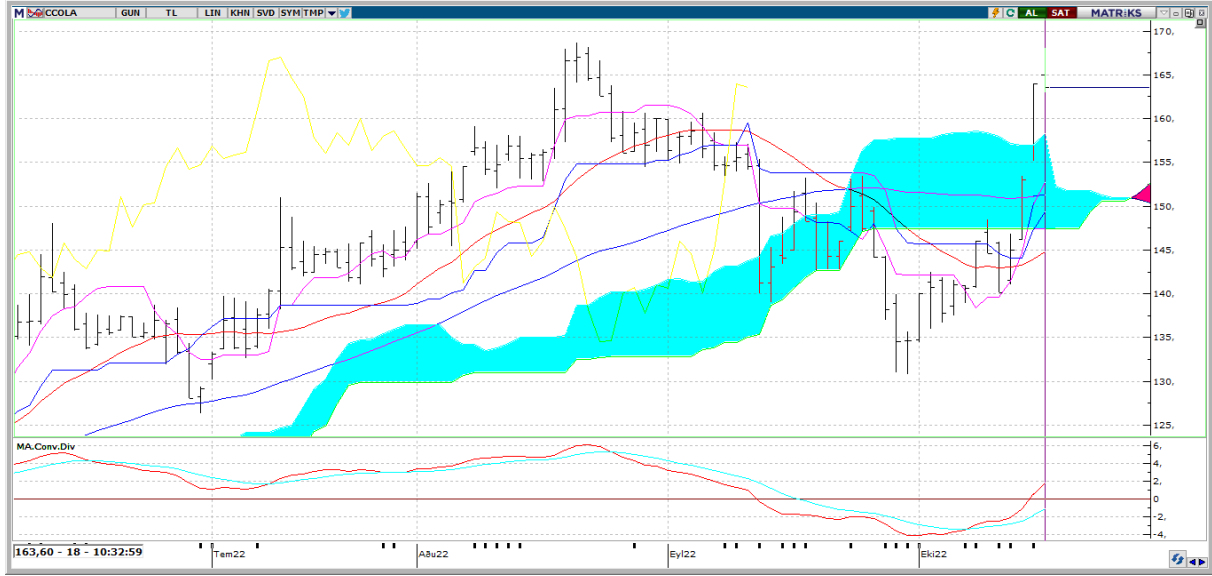

**Teknik Yorum:** En son 3 gün önce kısa vadeli hareketli ortalamasını yukarı yönde keserek olası bir alım sinyali verdi. Fiyat, 5 günlük hareketli ortalamasının üzerinde seyrettiği için alış pozisyonunu koruyor. MACD, hareketli ortalamasının üzerinde olması sebebiyle alış pozisyonunu koruyor. En son 6 gün önce hareketli ortalamasını yukarı yönde keserek olası bir alım sinyali verdi. Stokastik, +80 seviyesinin üzerinde ve aşırı alım bölgesinde bulunuyor. Hareketli ortalamasını yukarı yönde kesmiş olması, çok kesin olmasa da, kısa vadeli bir yükseliş olasılığına işaret ediyor olabilir. Yukarıda 166,97ve 169,93 direnç seviyeleri mevcut. Aşağıda ise 158,07 ve 152,13 destek seviyeleri izlenebilir. Son 3 gündür fiyat artarken hacmin de belirgin ölçüde artması, yükselişin gücüne ve bir süre daha devam edebileceğine işaret ediyor. Kısa vadeli göstergeler genelde Al konumunda bulunuyor. Orta vadeli göstergeler son dönemde belirgin Al sinyalleri vermeye başladı. Osilatörler'in genelde aşırı alım bölgesinde olması hissenin fazla yükseldiği şeklinde değerlendirilebilir. Hisse kısa-orta vade hareketli ortalamalarının üzerinde seyrediyor.



## CCOLA

BİLANÇO	2021/06	2022/06	(%)
DÖNEN VARLIKLAR	10,362,949,000.00	24,201,363,000.00	133.54
DURAN VARLIKLAR	13,255,196,000.00	27,637,809,000.00	108.51
TOPLAM VARLIKLAR	23,618,145,000.00	51,839,172,000.00	119.49
KISA VADELİ YÜKÜMLÜLÜKLER	6,376,968,000.00	16,846,001,000.00	164.17
TOPLAM UZUN VADELİ YÜKÜMLÜLÜKLER	6,941,139,000.00	16,189,244,000.00	133.24
TOPLAM YÜKÜMLÜLÜKLER	13,318,107,000.00	33,035,245,000.00	148.05
TOPLAM ÖZKAYNAKLAR	10,300,038,000.00	18,803,927,000.00	82.56
ANA ORTAKLIĞA AİT ÖZKAYNAKLAR	8,956,688,000.00	16,376,758,000.00	82.84
TOPLAM KAYNAKLAR	23,618,145,000.00	51,839,172,000.00	119.49

## GELİR TABLOSU

BRÜT SATIŞLAR	9,574,733,000.00	23,429,307,000.00	144.70
HASILAT	9,570,979,000.00	23,358,948,000.00	144.06
BRÜT KAR (ZARAR)	3,356,225,000.00	7,505,817,000.00	123.64
FAALİYET GİDERLERİ (-)	1,796,531,000.00	3,812,179,000.00	112.20
NET ESAS FAALİYET KARI/ZARARI	1,559,694,000.00	3,693,638,000.00	136.82
DÖNEM KARI (ZARARI)	1,248,468,000.00	2,073,653,000.00	66.10

## PİYASA ÇARPANLARI

FK	13,86	FD ADET	71.519.040
FK SEKTÖREL	18,28	FD ORAN	%28,11
PD/DD	2,55	PİYASA DEĞERİ	41.716.808.248
PD/DD SEKTÖREL	2,08	NAKİT NET TEMETTÜ	540.283.516
PD/FAVÖK	5,89	TEMETTÜ VERİMLİLİĞİ	1,30
PD/EFK	7,41	ÖZSERMAYE	16.376.758.000
DEFTER DEĞERİ	64,38	SERMAYE	254.370.782

## PERFORMANS ÖLÇÜTLERİ

BETA *	0,66	CCI	254.06
SHARPE *	0,1374	MOMENTUM	121.93
ALFA *	0,35	RSI	67.07
TREYNOR*	0,48	MACD	☺0.51

## BİLANÇO VERİLERİ

## GÖSTERGELER

\*Son 100 veri baz alınmıştır.

Kaynak: FİNNET Analiz Expert / Hisse Expert