

## KCHOL

### FİYAT BİLGİLERİ

KAPANIŞ (TL)	52,10
GÜNLÜK GETİRİ(%)	0,67
HAFTALIK GETİRİ(%)	15,5
AYLIK GETİRİ(%)	6,91
YILLIK GETİRİ(%)	145,0
EN DÜŞÜK	51,50
EN YÜKSEK	53,60
DESTEK	51,58
DİRENÇ	52,83

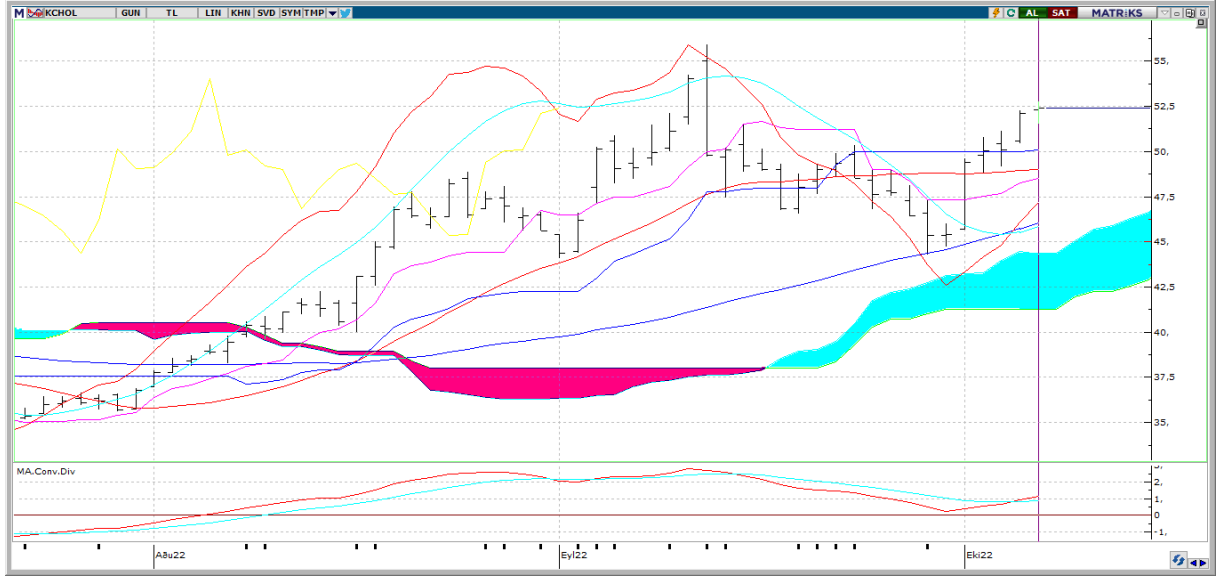

**Teknik Yorum:** En son 5 gün önce kısa vadeli hareketli ortalamasını yukarı yönde keserek olası bir alım sinyali verdi. Fiyat, 5 günlük hareketli ortalamasının üzerinde seyrettiği için alış pozisyonunu koruyor. MACD, hareketli ortalamasının üzerinde olması sebebiyle alış pozisyonunu koruyor. En son 2 gün önce hareketli ortalamasını yukarı yönde keserek olası bir alım sinyali verdi. Yukarıda 52,83 ve 53,42 direnç seviyeleri olmakla birlikte aşağıda 51,58 ve 50,92 destek seviyeleri mevcut. Son 6 gündür sürekli yükselen fiyat dikkat çekici. Ancak işlem hacmi tarafından henüz teyit edilmiş değil. Kısa vadeli göstergeler genelde Al konumunda bulunuyor. Orta vadeli göstergeler son dönemde belirgin Al sinyalleri vermeye başladı. Osilatörler'in genelde aşırı alım bölgesinde olması hisselerin fazla yükseldiği şeklinde değerlendirilebilir. Hisse kısa-orta vade hareketli ortalamalarının üzerinde seyrediyor.

## KCHOL

BİLANÇO	2021/06	2022/06	(%)
DÖNEN VARLIKLAR	409,340,155,000.00	817,497,909,000.00	99.71
DURAN VARLIKLAR	326,960,201,000.00	528,477,334,000.00	61.63
TOPLAM VARLIKLAR	736,300,356,000.00	1,345,975,243,000.00	82.80
KISA VADELİ YÜKÜMLÜLÜKLER	498,163,622,000.00	1,001,069,341,000.00	100.95
TOPLAM UZUN VADELİ YÜKÜMLÜLÜKLER	141,214,041,000.00	180,887,713,000.00	28.09
TOPLAM YÜKÜMLÜLÜKLER	639,377,663,000.00	1,181,957,054,000.00	84.86
TOPLAM ÖZKAYNAKLAR	51,141,920,000.00	164,018,189,000.00	69.23
ANA ORTAKLIĞA AİT ÖZKAYNAKLAR	51,141,920,000.00	99,772,203,000.00	95.09
TOPLAM KAYNAKLAR	736,300,356,000.00	1,345,975,243,000.00	82.80

## GELİR TABLOSU

BRÜT SATIŞLAR			
HASILAT	102,517,619,000.00	322,355,294,000.00	214.44
BRÜT KAR (ZARAR)	29,113,292,000.00	87,899,873,000.00	201.92
FAALİYET GİDERLERİ (-)	13,785,218,000.00	13,785,218,000.00	109.76
NET ESAS FAALİYET KARI/ZARARI	15,328,074,000.00	58,983,385,000.00	284.81
DÖNEM KARI (ZARARI)	9,255,787,000.00	38,919,131,000.00	320.48

## PİYASA ÇARPANLARI

FK	4,14	FD ADET	668.911.313
FK SEKTÖREL	11,72	FD ORAN	%26,37
PD/DD	1,33	PİYASA DEĞERİ	132.881.055.200
PD/DD SEKTÖREL	3,42	NAKİT NET TEMETTÜ	2.058.642.037
PD/FAVÖK	1,36	TEMETTÜ VERİMLİLİĞİ	1,55
PD/EFK	1,46	ÖZSERMAYE	99.772.203.000
DEFTER DEĞERİ	39,34	SERMAYE	2.535.898.000

## PERFORMANS ÖLÇÜTLERİ

BETA *	1,22	CCI	158.12
SHARPE *	0,1323	MOMENTUM	106.59
ALFA *	0,22	RSI	645.09
TREYNOR*	0,28	MACD	1.06

## BİLANÇO VERİLERİ

## GÖSTERGELER

\*Son 100 veri baz alınmıştır.

Kaynak: FINNET Analiz Expert / Hisse Expert