

## VESTL

## FİYAT BİLGİLERİ

KAPANIŞ (TL)	32,06
GÜNLÜK GETİRİ(%)	4,74
HAFTALIK GETİRİ(%)	15,02
AYLIK GETİRİ(%)	23,67
YILLIK GETİRİ(%)	33,88
EN DÜŞÜK	32,88
EN YÜKSEK	33,98
DİRENÇ 1	34,05
DİRENÇ 2	34,57
PİVOT NOKTASI	33,47
DESTEK 1	32,95
DESTEK 2	32,37

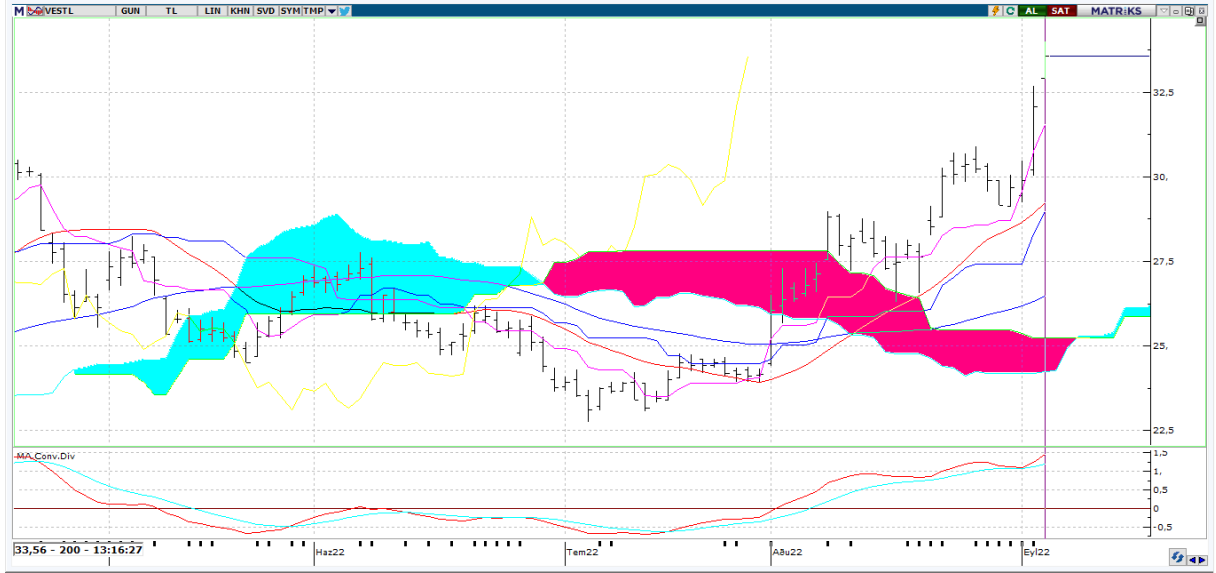

**Teknik Yorum:** Son 4 gündür sürekli yükselen fiyat dikkat çekici. Ancak işlem hacmi tarafından henüz teyit edilmiş değil. Kısa vadeli göstergeler genelde Al konumunda bulunuyor. Osilatörler'in genelde aşırı alım bölgesinde olması hissenin fazla yükseldiği şeklinde değerlendirilebilir. Hisse kısa-orta vade hareketli ortalamalarının üzerinde seyrediyor.

## VESTL

BİLANÇO	2021/06	2022/06	(%)
DÖNEN VARLIKLAR	16,751,192,000.00	28,216,666,000.00	68.45
DURAN VARLIKLAR	14,865,047,000.00	28,560,686,000.00	92.13
TOPLAM VARLIKLAR	31,616,239,000.00	56,777,352,000.00	79.58
KISA VADELİ YÜKÜMLÜLÜKLER	20,827,011,000.00	41,752,460,000.00	100.47
TOPLAM UZUN VADELİ YÜKÜMLÜLÜKLER	1,646,848,000.00	2,333,543,000.00	41.70
TOPLAM YÜKÜMLÜLÜKLER	22,473,859,000.00	44,086,003,000.00	96.17
TOPLAM ÖZKAYNAKLAR	9,142,380,000.00	12,691,349,000.00	38.82
ANA ORTAKLIĞA AİT ÖZKAYNAKLAR	8,436,275,000.00	11,706,465,000.00	38.76
TOPLAM KAYNAKLAR	31,616,239,000.00	56,777,352,000.00	79.58

## GELİR TABLOSU

BRÜT SATIŞLAR	14,990,612,000.00	25,935,880,000.00	73.01
HASILAT	14,214,582,000.00	24,630,676,000.00	73.28
BRÜT KAR (ZARAR)	3,696,368,000.00	6,914,997,000.00	87.08
FAALİYET GİDERLERİ (-)	1,957,061,000.00	3,713,595,000.00	89.75
NET ESAS FAALİYET KARI/ZARARI	1,739,307,000.00	3,201,402,000.00	84.06
DÖNEM KARI (ZARARI)	1,036,110,000.00	1,496,321,000.00	44.42

## PİYASA ÇARPANLARI

FK	5,02	FD ADET	128.969.391
FK SEKTÖREL	15,70	FD ORAN	%38,44
PD/DD	0,96	PİYASA DEĞERİ	11.264.621.715
PD/DD SEKTÖREL	2,85	NAKİT NET TEMETTÜ	
PD/FAVÖK	1,56	TEMETTÜ VERİMLİLİĞİ	0,00
PD/EFK	1,87	ÖZSERMAYE	11.705.465.000
DEFTER DEĞERİ	34,90	SERMAYE	335.456.275

## PERFORMANS ÖLÇÜTLERİ

BETA *	1,22	CCI	222.32
SHARPE *	0,0911	MOMENTUM	119.87
ALFA *	0,27	RSI	79.20
TREYNOR*	0,19	MACD	☺1.39

\*Son 100 veri baz alınmıştır.

Kaynak: FİNNET Analiz Expert / Hisse Expert