



BIST ENDEKSLERİ

ENDEKSLER	KAPANIŞ	DEĞİŞİM (%)			
		GÜNLÜK	HAFTALIK	AYLIK	YILBAŞI İTİBARIYLA
XU100	3171	0,20	0,80	22,33	70,71
XU030	3454	-0,18	0,73	25,14	70,59
XBANK	3283	0,39	0,53	51,79	105,71
XUSIN	5068	0,33	1,39	15,13	48,89
VİOP	3471	0,35	2,46	21,23	65,75

YÜKSELEN / DÜŞEN PAYLAR

YÜKSELEN			DÜŞEN		
PAY	KAPANIŞ	DEĞİŞİM (%)	PAY	KAPANIŞ	DEĞİŞİM (%)
ATSYH	143,00	10,00	ESCAR	43,20	-10,00
EGGUB	279,40	10,00	MTRKS	58,65	-9,98
BRMEN	2,75	10,00	MMCAS	4,10	-9,89
HEDEF	10,34	10,00	PAMEL	125,00	-9,42
SMRTG	37,44	9,99	FLAP	6,99	-7,54
COSMO	38,96	9,99	AYES	29,58	-6,15
TMSN	70,60	9,97	FENER	59,75	-5,76
PETUN	31,36	9,96	GARAN	23,00	-5,04
ALKA	66,80	9,96	SANEL	8,82	-4,75
HALKB	8,62	9,95	BMSTL	20,82	-4,67

XU100

**DESTEK:3155-3143-3127****DİRENÇ:3184-3200-3213**

GENEL GÖRÜNÜM: BİST 100 endeksi, günü yüzde 0.20 artışla, 3,171.21 puandan kapattı. Gün içerisinde en düşük 3,160.04, en yüksek 3,198.99 puanı gören BİST 100 endeksi, bir önceki günün kapanışının 6.25 puan üzerine çıktı. Endeksin dolar bazında fiyatı ise 174.21\$ seviyesinde bulunuyor. Borsada sektörel ve ulusal endekslerin 44 tanesi günü yükselişle tamamlarken 17 tanesi ise günü düşüşle tamamladı. En çok değer kazanan endeks %4.29 artışla BİST AYDIN endeksi olurken, en çok değer kaybeden endeks %2.44 kayıpla BİST İLETİŞİM endeksi oldu. Borsada işlem gören hisse senetleri içerisinde endekse dahil olan toplam 100 hisselerin, 50 tanesi değer kazanırken, 50 tanesi ise değer kaybetti. BİST 100 endeksine dahil hisselerin işlem hacimleri toplamı 72,734,483 Bin TL (3,995,720 bin \$) oldu.

Türkiye ekonomisi yılın ikinci çeyreğinde yüzde 7,6 büyüdü. 2022 yılı ikinci çeyreğinde bir önceki yıla göre zincirlenmiş hacim endeksi olarak; finans ve sigorta faaliyetleri %26,6, hizmet faaliyetleri %18,1, mesleki, idari ve destek hizmet faaliyetleri %11,0, sanayi %7,8, bilgi ve iletişim faaliyetleri %5,3, gayrimenkul faaliyetleri %4,1, diğer hizmet faaliyetleri %1,9 ve kamu yönetimi, eğitim, insan sağlığı ve sosyal hizmet faaliyetleri %1,7 arttı. Tarım, ormancılık ve balıkçılık %2,9 ile inşaat sektörü ise %10,9 azaldı.

ABD'de özel sektör istihdamı ağustosta yavaşladı. ABD'de özel sektör istihdamı, haziranda 132 bin artarak yavaşlama gösterdi. Ekonomik yavaşlamaya dair endişelerin arttığı bir dönemde yavaşlama kaydeden özel sektör istihdamı, Temmuz ayında 270 bin kişi artmıştı.

Yurt içi tarafta bugün bugün İmalat PMI verisi açıklanacak. Euro Bölgesi'nde İşsizlik Oranı takip edilecekken Abd tarafında ise ISM İmalat PMI ile İşsizlik Başvuruları datalarını alacağız.

Borsa İstanbul tarafının satış ağırlıklı bir açılış gerçekleştirmesini öngörüyoruz.

X30YV



VIOP 30 Endeks Ekim kontratı, önceki işlem gününü 3620,50 uzlaşma fiyatından tamamladı. Kontratlar da alıcılı seyrin devam ettiğini görüyoruz. Yukarıda 3620 ve de 3650 direnç seviyelerini takip edeceğiz. Sözleşmelerde kar satışları yaşanması durumunda ise 3.600 ve de 3.570 destek noktalarını takip ediyor olacağız.

USDTRY

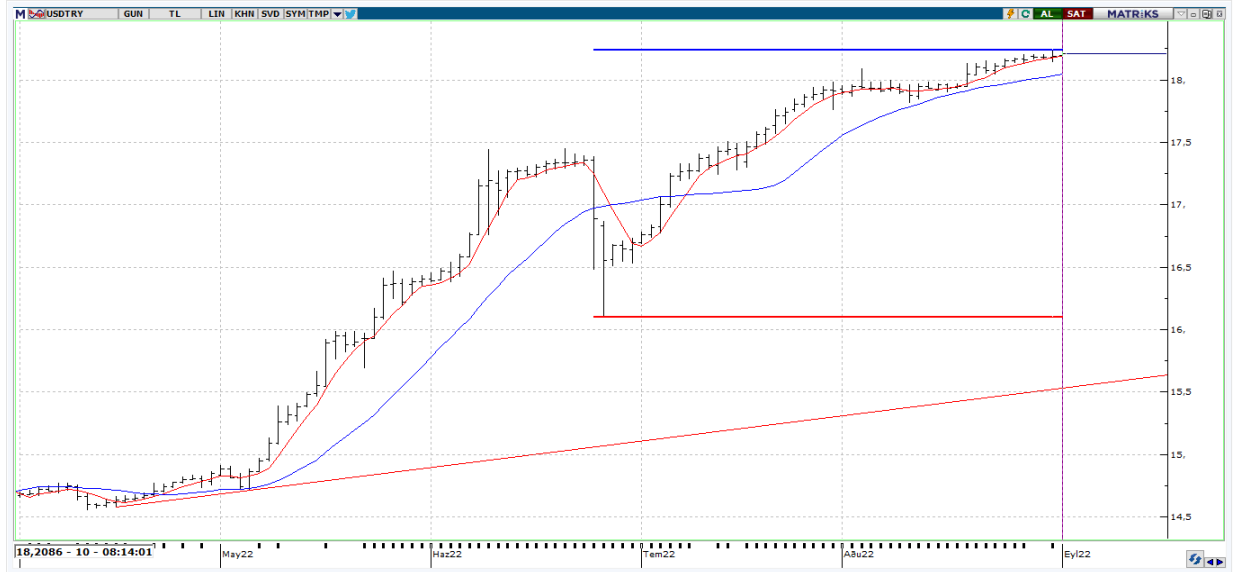

USDTRY tarafında en yüksek 18,2243 seviyesi test edilirken en düşük ise 18,2120 seviyesi görüldü. Yükselen kanal hareketini devam ettiren kur cephesinde 18,2366 ile 18,3674 seviyeleri direnç seviyeleri olmakla birlikte olası düzeltme ihtimalinde ise 18,1900 ve 18,1519 destek seviyelerini takip ediyor olacağız.

EURUSD

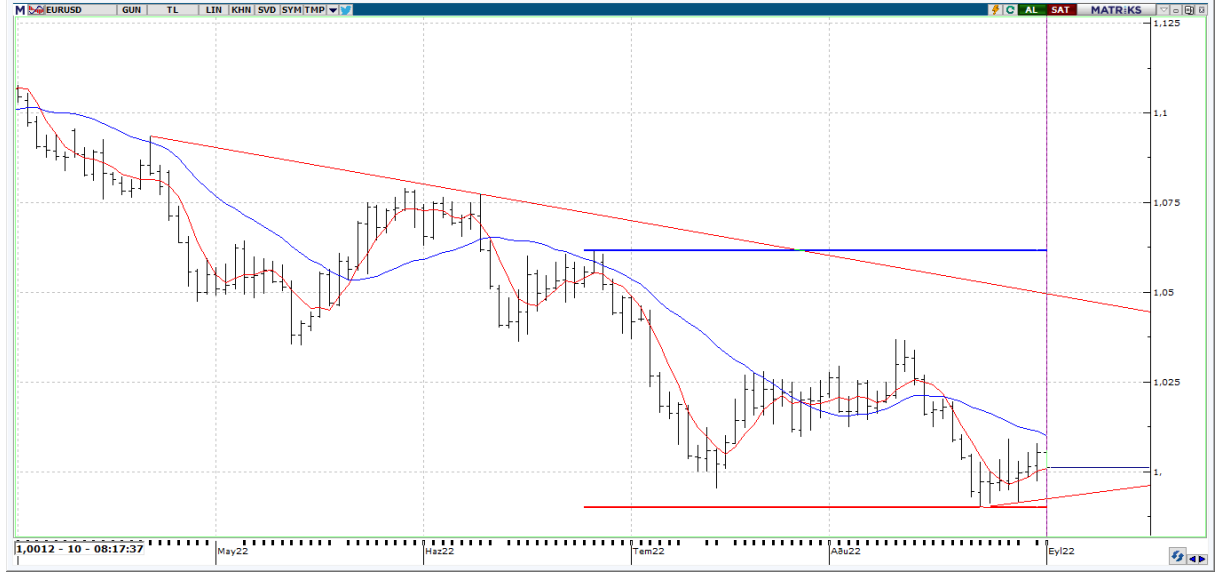

EURUSD paritesi dün gün içerisinde 1.0079 seviyesine kadar yükseliş hareketi gerçekleştirdi. Yükselişin devamında 1.0090 ve 1.0190 seviyeleri sonraki direnç bölgeleri olarak izlenebilir. Yeniden düşüş eğiliminde ise 1.0008 ve 0.9900 seviyeleri ilk destek bölgeleri olarak takibimizde olacak.

XAUUSD

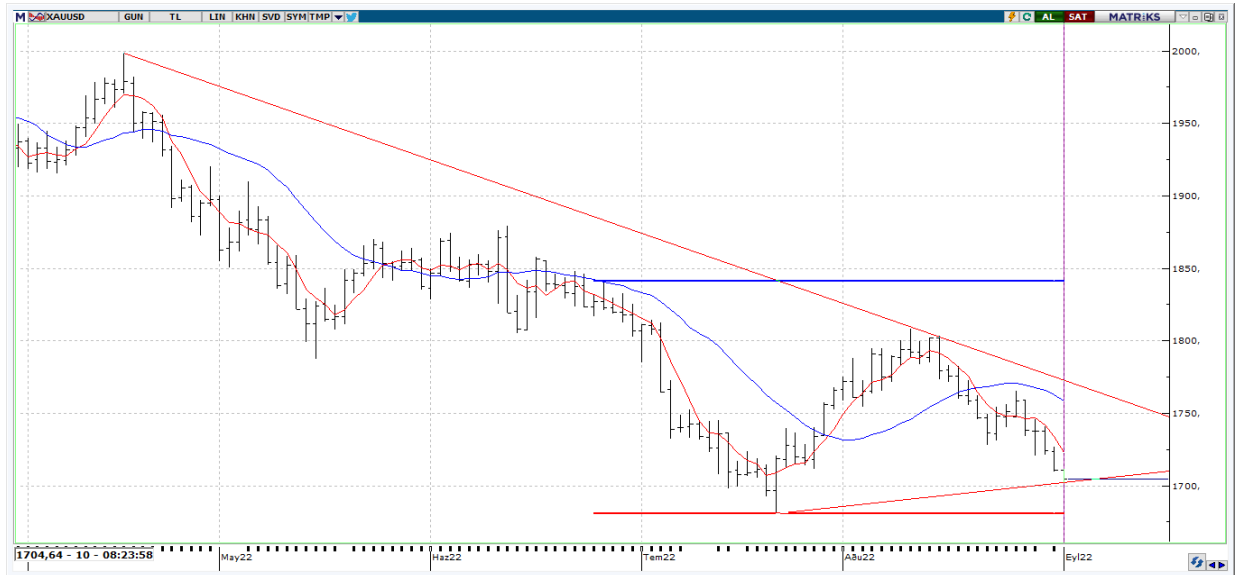

XAUUSD son altı haftanın en düşük bölgesine kadar geri çekilme gözlemlendiğimiz değerli metalde \$1700 seviyesi psikolojik bir seviye olarak karşımıza çıkıyor. Altına sarkması durumunda \$1681,01 destek seviyesini takip edeceğiz. Olası toparlanma çabasında ise \$1711,07 ile \$1720,24 bölgesinin geçilip bu seviyeler üzerinde kapanış gerçekleştirmesini bekliyoruz.



EKONOMİK TAKVİM

ÜLKE	SAAT	VERİLER	BEKLENTİ	ÖNCEKİ
TR	10:00	Türkiye İmalat Sanayi PMI	-	46,9
EU	11:00	Markit İmalat PMI	49,7	49,7
EU	12.00	İŞSİZLİK ORANI	-	8,1
US	14:30	CHALLENGER İŞTEN ÇIKARMALAR	-	32517
US	15:30	İlk İşsizlik Başvuruları	248000	243000
US	15.30	İşsizlik Başvuruları 4 Haftalık Ortalama	-	247000
US	15.30	Devam Eden İşsizlik Başvuruları	1440000	1415000
US	15:30	İşgücü Verimliliği (Revize)	-4,5	-4,6
US	15.30	İşgücü Maliyetleri (Revize)	10,7	10,8
US	16:45	SP Global İmalat PMI (Nihai)	-	51,3
US	17:00	İnşaat harcamaları (Aylık)	-0,4	-1,1
US	17:00	ISM İmalat PMI	52	52,8
US	17:00	ISM İmalat Ödenmiş Fiyatlar	55,5	60
US	17:00	ISM İmalat İstihdam Endeksi	49	49,9
US	17.00	ISM İmalat Yeni siparişler Endeksi	-	48