

## ASELS

### FİYAT BİLGİLERİ

KAPANIŞ (TL)	26.58
GÜNLÜK GETİRİ(%)	0.76
HAFTALIK GETİRİ(%)	4.81
AYLIK GETİRİ(%)	19.73
YILLIK GETİRİ(%)	68.86
EN DÜŞÜK	26,52
EN YÜKSEK	27,02
DİRENÇ 1	26,88
DİRENÇ 2	27,18
PİVOT NOKTASI	26,72
DESTEK 1	26,42
DESTEK 2	26,26

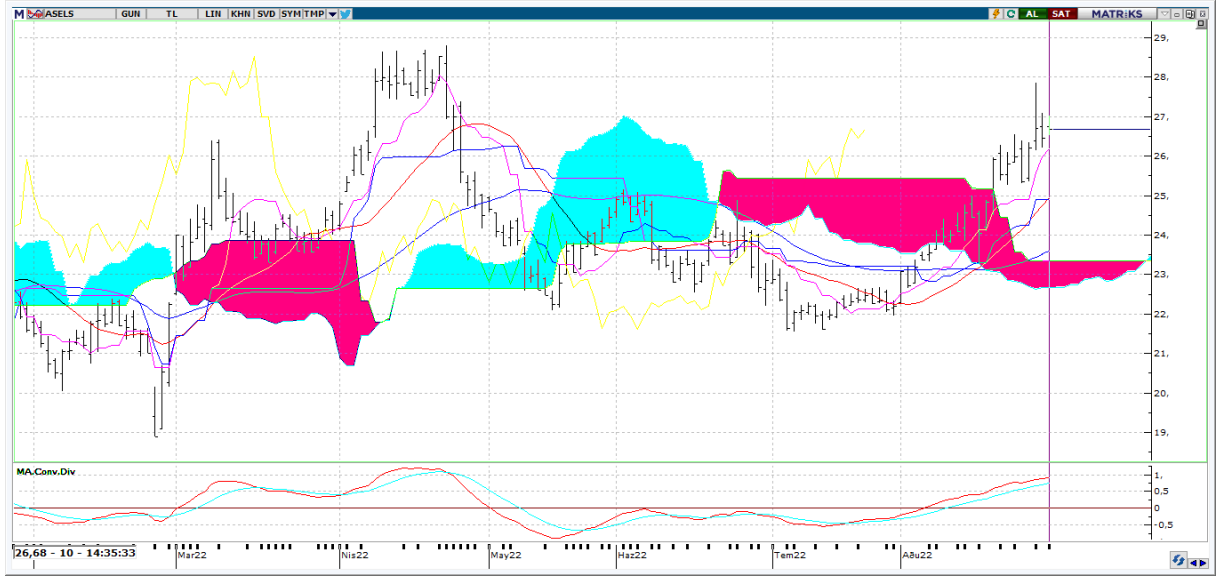

### Teknik Yorum:

Osilatörler'in genelde aşırı alım bölgesinde olması hissenin fazla yükseldiği şeklinde değerlendirilebilir. Hisse kısa-orta vade hareketli ortalamalarının üzerinde seyrediyor.



## ASELS

BİLANÇO	2021/06	2022/06	(%)
DÖNEN VARLIKLAR	19,278,259,000.00	27,660,696,000.00	43.48
DURAN VARLIKLAR	16,426,105,000.00	25,968,422,000.00	58.09
TOPLAM VARLIKLAR	35,704,364,000.00	53,629,118,000.00	50.20
KISA VADELİ YÜKÜMLÜLÜKLER	12,352,774,000.00	19,761,791,000.00	59.98
TOPLAM UZUN VADELİ YÜKÜMLÜLÜKLER	3,064,709,000.00	4,763,518,000.00	55.43
TOPLAM YÜKÜMLÜLÜKLER	15,417,483,000.00	24,525,309,000.00	59.07
TOPLAM ÖZKAYNAKLAR	20,286,881,000.00	29,103,809,000.00	43.46
ANA ORTAKLIĞA AİT ÖZKAYNAKLAR	20,040,674,000.00	28,871,065,000.00	44.06
TOPLAM KAYNAKLAR	35,704,364,000.00	53,629,118,000.00	50.20

## GELİR TABLOSU

BRÜT SATIŞLAR	6,974,677,000.00	10,841,207,000.00	55.44
HASILAT	6,974,677,000.00	10,841,207,000.00	55.44
BRÜT KAR (ZARAR)	2,575,623,000.00	3,419,249,000.00	32.75
FAALİYET GİDERLERİ (-)	869,352,000.00	982,286,000.00	12.99
NET ESAS FAALİYET KARI/ZARARI	1,706,271,000.00	2,436,963,000.00	42.82
DÖNEM KARI (ZARARI)	2,534,044,000.00	3,796,811,000.00	49.83

PİYASA  
ÇARPANLARI

FK	7,19	FD ADET	588.016.663
FK SEKTÖREL	9,74	FD ORAN	%25,79
PD/DD	2,10	PİYASA DEĞERİ	60.784.800.000
PD/DD SEKTÖREL	3,34	NAKİT NET TEMETTÜ	413.999.664
PD/FAVÖK	9,61	TEMETTÜ VERİMLİLİĞİ	0,68
PD/EFK	10,45	ÖZSERMAYE	28.871.065.000
DEFTER DEĞERİ	12,66	SERMAYE	2.280.000.000

PERFORMANS  
ÖLÇÜTLERİ

BETA *	1,15	CCI	103.58
SHARPE *	0,0328	MOMENTUM	108.22
ALFA *	0,30	RSI	68.50
TREYNOR*	0,06	MACD	☺0.86

BİLANÇO  
VERİLERİ

## GÖSTERGELER

\*Son 100 veri baz alınmıştır.

Kaynak: FİNNET Analiz Expert / Hisse Expert