

CIMSA

FİYATBİLGİLERİ

KAPANIŞ (TL)	48.68
GÜNLÜK GETİRİ(%)	8.13
HAFTALIK GETİRİ(%)	10.74
AYLIK GETİRİ(%)	37.36
YILLIK GETİRİ(%)	104.69
EN DÜŞÜK	48,68
EN YÜKSEK	52,20
DİRENÇ 1	52,29
DİRENÇ 2	53,00
PİVOT NOKTASI	50,39
DESTEK 1	48,60
DESTEK 2	45,77

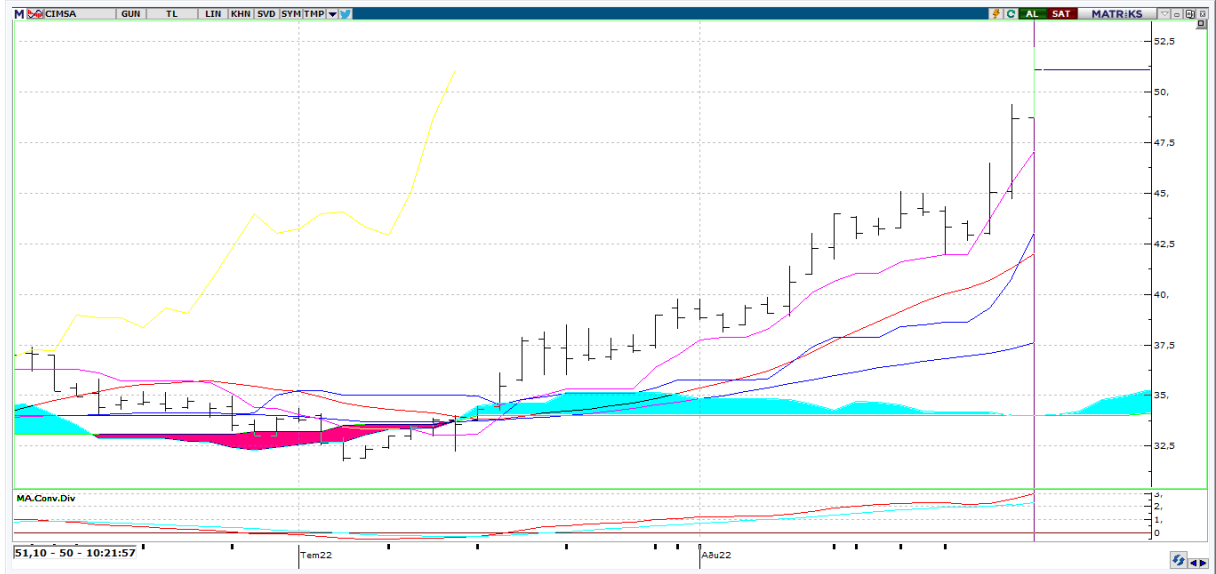

Teknik Yorum:

Kısa vadeli göstergeler genelde Al konumunda bulunuyor. Osilatörler'in genelde aşırı alım bölgesinde olması hissenin fazla yükseldiği şeklinde değerlendirilebilir. Hisse kısa-orta vade hareketli ortalamalarının üzerinde seyrediyor.

CİMSA

BİLANÇO	2021/06	2022/06	(%)
DÖNEN VARLIKLAR	1,731,167,885.00	3,986,154,582.00	130.26
DURAN VARLIKLAR	2,633,679,600.00	4,135,096,854.00	57.01
TOPLAM VARLIKLAR	4,364,847,485.00	8,121,251,436.00	86.06
KISA VADELİ YÜKÜMLÜLÜKLER	1,584,720,397.00	4,255,583,327.00	168.54
TOPLAM UZUN VADELİ YÜKÜMLÜLÜKLER	491,816,111.00	262,093,133.00	-46.71
TOPLAM YÜKÜMLÜLÜKLER	2,076,536,508.00	4,517,676,460.00	117.56
TOPLAM ÖZKAYNAKLAR	2,288,310,977.00	3,603,574,976.00	57.48
ANA ORTAKLIĞA AİT ÖZKAYNAKLAR	2,014,070,716.00	3,284,968,766.00	63.10
TOPLAM KAYNAKLAR	4,364,847,485.00	8,121,251,436.00	86.06

GELİR TABLOSU

BRÜT SATIŞLAR	1,813,810,504.00	4,119,838,489.00	127.14
HASILAT	1,641,708,428.00	3,595,190,391.00	118.99
BRÜT KAR (ZARAR)	376,672,525.00	683,454,152.00	81.45
FAALİYET GİDERLERİ (-)	84,495,801.00	141,621,581.00	67.61
NET ESAS FAALİYET KARI/ZARARI	292,176,724.00	541,832,571.00	85.45
DÖNEM KARI (ZARARI)	608,934,820.00	1,031,739,503.00	69.43

PİYASA ÇARPANLARI

FK	4,63	FD ADET	48.239.991
FK SEKTÖREL	15,56	FD ORAN	%35,71
PD/DD	2,00	PİYASA DEĞERİ	6.916.323.430
PD/DD SEKTÖREL	4,07	NAKİT NET TEMETTÜ	179.999.978
PD/FAVÖK	7,33	TEMETTÜ VERİMLİLİĞİ	2,60
PD/EFK	8,62	ÖZSERMAYE	3.284.968.766
DEFTER DEĞERİ	24,32	SERMAYE	135.084.442

PERFORMANS ÖLÇÜTLERİ

BETA *	0,85	CCI	172.17
SHARPE *	0,1493	MOMENTUM	123.80
ALFA *	0,25	RSI	80.71
TREYNOR*	0,44	MACD	☺2.46

BİLANÇO VERİLERİ

GÖSTERGELER

*Son 100 veri baz alınmıştır.

Kaynak: FİNNET Analiz Expert / Hisse Expert