

TUPRS

FİYATBİLGİLERİ

KAPANIŞ (TL)	287.50
GÜNLÜK GETİRİ(%)	-2.08
HAFTALIK GETİRİ(%)	5.12
AYLIK GETİRİ(%)	26.21
YILLIK GETİRİ(%)	185.79
EN DÜŞÜK	296,90
EN YÜKSEK	300,40
DİRENÇ 1	303,10
DİRENÇ 2	306,20
PİVOT NOKTASI	292,60
DESTEK 1	281,40
DESTEK 2	275,30

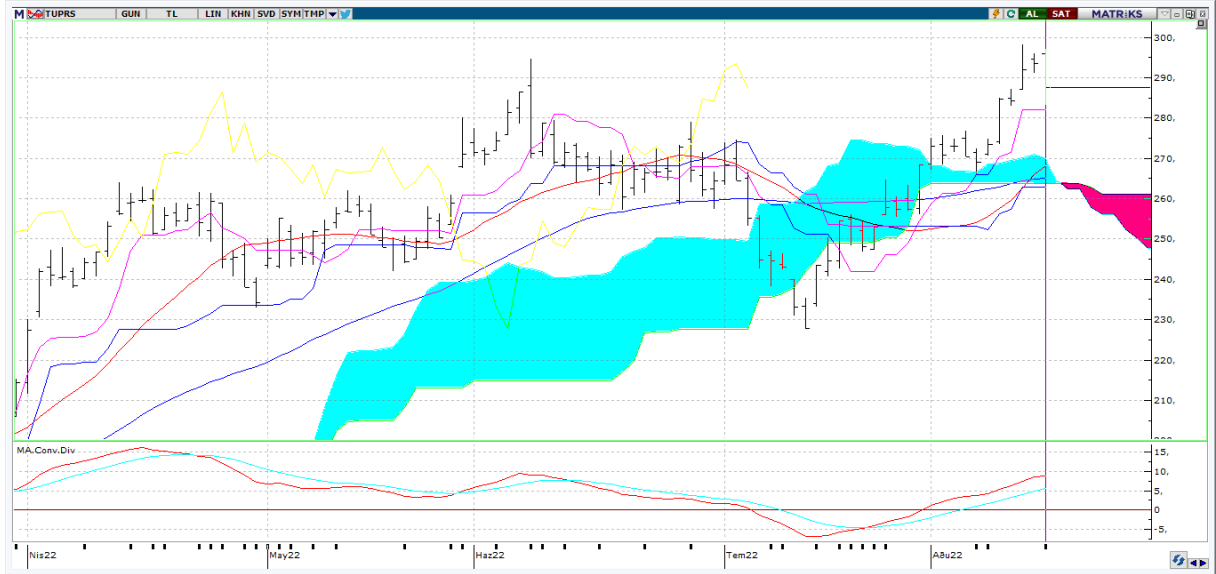

Teknik Yorum:

Osilatörler'in genelde aşırı alım bölgesinde olması hissenin fazla yükseldiği şeklinde değerlendirilebilir. Hisse kısa-orta vade hareketli ortalamalarının üzerinde seyrediyor.



TUPRS

BİLANÇO	2021/06	2022/06	(%)
DÖNEN VARLIKLAR	43,652,956,000.00	120,342,056,000.00	175.68
DURAN VARLIKLAR	31,386,322,000.00	39,693,109,000.00	26.47
TOPLAM VARLIKLAR	75,039,278,000.00	160,035,165,000.00	113.27
KISA VADELİ YÜKÜMLÜLÜKLER	43,796,023,000.00	112,043,250,000.00	155.83
TOPLAM UZUN VADELİ YÜKÜMLÜLÜKLER	18,722,987,000.00	19,841,623,000.00	5.97
TOPLAM YÜKÜMLÜLÜKLER	62,519,010,000.00	131,884,873,000.00	110.95
TOPLAM ÖZKAYNAKLAR	12,520,268,000.00	28,150,292,000.00	124.84
ANA ORTAKLIĞA AİT ÖZKAYNAKLAR	12,281,961,000.00	27,797,838,000.00	126.33
TOPLAM KAYNAKLAR	75,039,278,000.00	160,035,165,000.00	113.27

GELİR TABLOSU

BRÜT SATIŞLAR	54,088,749,000.00	215,098,432,000.00	297.68
HASILAT	53,508,708,000.00	212,326,082,000.00	296.81
BRÜT KAR (ZARAR)	4,491,181,000.00	23,041,139,000.00	413.03
FAALİYET GİDERLERİ (-)	1,247,606,000.00	3,097,073,000.00	148.24
NET ESAS FAALİYET KARI/ZARARI	3,243,575,000.00	19,944,066,000.00	514.88
DÖNEM KARI (ZARARI)	981,346,000.00	11,601,182,000.00	1,082.17

PİYASA ÇARPANLARI

FK	5,18	FD ADET	122.561.957
FK SEKTÖREL	4,84	FD ORAN	%48,94
PD/DD	2,59	PİYASA DEĞERİ	74.149.125.120
PD/DD SEKTÖREL	2,32	NAKİT NET TEMETTÜ	
PD/FAVÖK	2,42	TEMETTÜ VERİMLİLİĞİ	0,00
PD/EFK	2,49	ÖZSERMAYE	27.797.838.000
DEFTER DEĞERİ	111,01	SERMAYE	250.419.200

PERFORMANS ÖLÇÜTLERİ

BETA *	0,99	CCI	100.43
SHARPE *	0,1715	MOMENTUM	111.74
ALFA *	0,17	RSI	64.93
TREYNOR*	0,42	MACD	☺8.22

*Son 100 veri baz alınmıştır.

Kaynak: FİNNET Analiz Expert / Hisse Expert