

BIMAS

FİYAT BİLGİLERİ

SON FİYAT (TL)	95.35
GÜNLÜK GETİRİ(%)	1.38
HAFTALIK GETİRİ(%)	5.59
AYLIK GETİRİ(%)	15.23
YILLIK GETİRİ(%)	57.90
EN DÜŞÜK	95,15
EN YÜKSEK	96,95
DİRENÇ 1	96,47
DİRENÇ 2	97,58
PİVOT NOKTASI	95,83
DESTEK 1	94,72
DESTEK 2	94,08

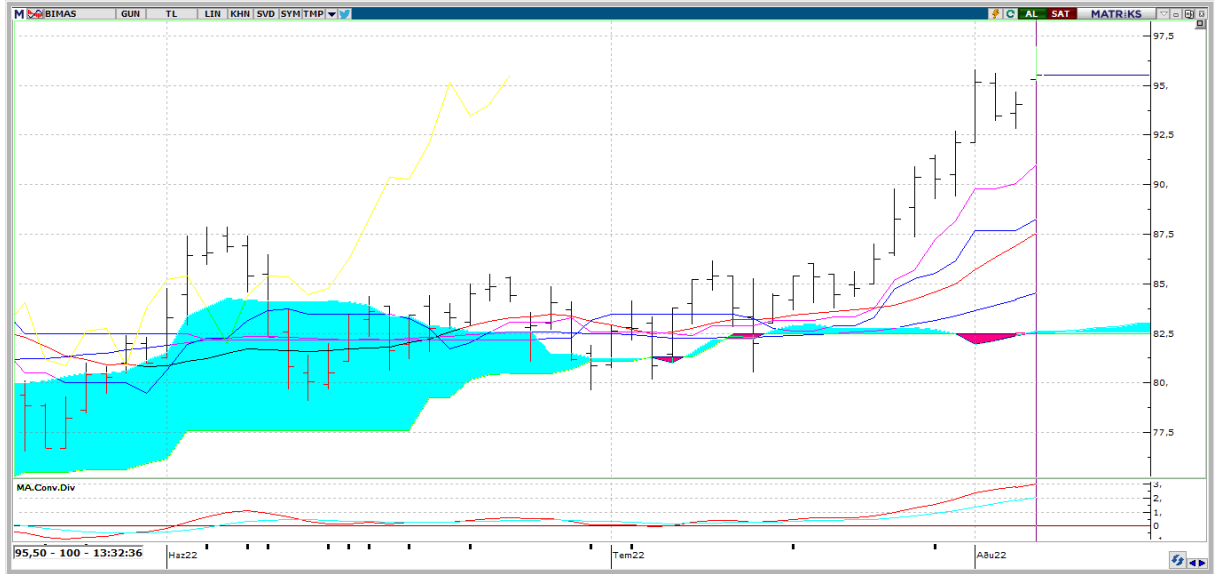

Teknik Yorum:

Son 2 gündür fiyat artarken işlem hacminin azalması, hisseye olan ilginin azaldığı yönünde değerlendirilebilir. Osilatörler'in genelde aşırı alım bölgesinde olması hisselerin fazla yükseldiği şeklinde değerlendirilebilir. Hisse kısa-orta vade hareketli ortalamalarının üzerinde seyrediyor.

BIMAS

BİLANÇO	2021/03	2022/03	(%)
DÖNEN VARLIKLAR	11,106,981,000.00	19,891,859,000.00	79.09
DURAN VARLIKLAR	13,073,919,000.00	17,651,698,000.00	35.01
TOPLAM VARLIKLAR	24,180,900,000.00	37,543,557,000.00	55.26
KISA VADELİ YÜKÜMLÜLÜKLER	11,871,195,000.00	21,087,960,000.00	77.64
TOPLAM UZUN VADELİ YÜKÜMLÜLÜKLER	5,616,390,000.00	7,358,370,000.00	31.02
TOPLAM YÜKÜMLÜLÜKLER	17,487,585,000.00	28,446,330,000.00	62.67
TOPLAM ÖZKAYNAKLAR	6,693,315,000.00	9,097,227,000.00	35.92
ANA ORTAKLIĞA AİT ÖZKAYNAKLAR	6,693,315,000.00	8,918,957,000.00	33.25
TOPLAM KAYNAKLAR	24,180,900,000.00	37,543,557,000.00	55.26

GELİR TABLOSU

BRÜT SATIŞLAR	15,598,386,000.00	27,396,810,000.00	75.64
HASILAT	15,501,646,000.00	27,267,254,000.00	75.90
BRÜT KAR (ZARAR)	2,853,257,000.00	5,055,787,000.00	77.19
FAALİYET GİDERLERİ (-)	1,936,740,000.00	3,327,939,000.00	71.83
NET ESAS FAALİYET KARI/ZARARI	916,517,000.00	1,727,848,000.00	88.52
DÖNEM KARI (ZARARI)	684,567,000.00	1,344,211,000.00	96.36

PİYASA ÇARPANLARI

FK	16,13	FD ADET	412.685.632
FK SEKTÖREL	19,21	FD ORAN	%67,96
PD/DD	6,49	PİYASA DEĞERİ	58.048.320.000
PD/DD SEKTÖREL	7,88	NAKİT NET TEMETTÜ	1.639.440.000
PD/FAVÖK	7,78	TEMETTÜ VERİMLİLİĞİ	2,82
PD/EFK	10,55	ÖZSERMAYE	8.918.957.000
DEFTER DEĞERİ	14,69	SERMAYE	607.200.000

PERFORMANS ÖLÇÜTLERİ

BETA *	0,90	CCI	121.94
SHARPE *	0,1315	MOMENTUM	111.65
ALFA *	0,18	RSI	71.33
TREYNOR*	0,28	MACD	☺2.83

*Son 100 veri baz alınmıştır.

Kaynak: FİNNET Analiz Expert / Hisse Expert