

## SISE

### FİYAT BİLGİLERİ

SON FİYAT (TL)	23.30
GÜNLÜK GETİRİ(%)	1.92
HAFTALIK GETİRİ(%)	10.22
AYLIK GETİRİ(%)	9.18
YILLIK GETİRİ(%)	205.01
EN DÜŞÜK	23,18
EN YÜKSEK	23,76
DİRENÇ 1	23,65
DİRENÇ 2	23,99
PİVOT NOKTASI	23,41
DESTEK 1	23,07
DESTEK 2	22,83

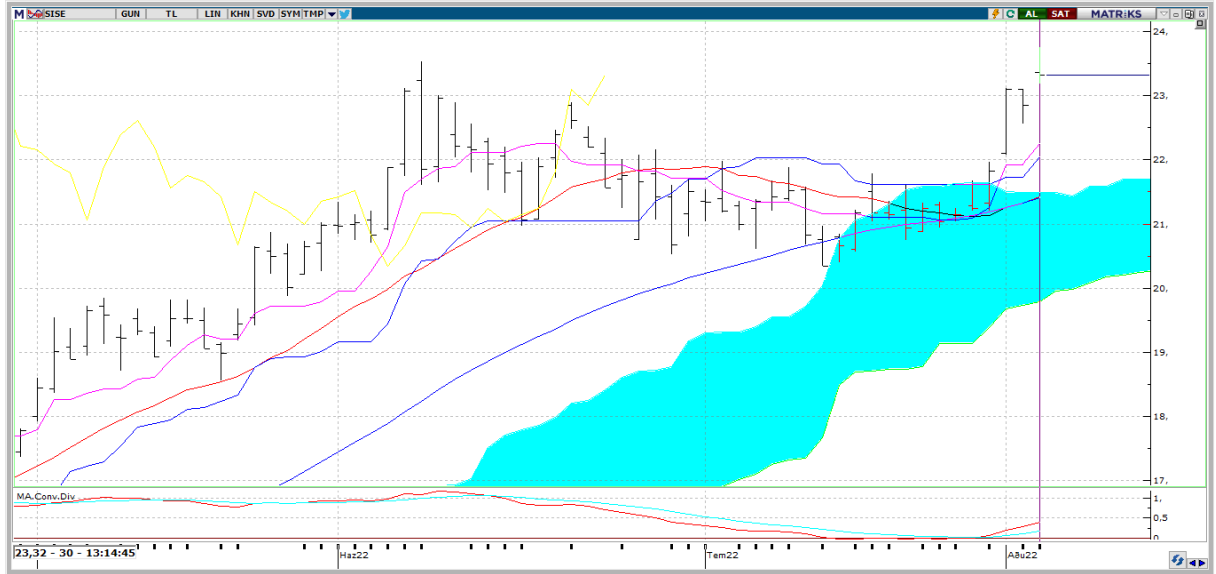

**Teknik Yorum:** Kısa vadeli göstergeler genelde Al konumunda bulunuyor. Orta vadeli göstergeler son dönemde belirgin Al sinyalleri vermeye başladı. Osilatörler'in genelde aşırı alım bölgesinde olması hissenin fazla yükseldiği şeklinde değerlendirilebilir. Hisse kısa-orta vade hareketli ortalamalarının üzerinde seyrediyor.



## SISE

BİLANÇO	2021/06	2022/06	(%)
DÖNEN VARLIKLAR	26,230,750,000.00	56,315,221,000.00	114.69
DURAN VARLIKLAR	24,000,427,000.00	66,483,770,000.00	177.01
TOPLAM VARLIKLAR	50,231,177,000.00	122,798,991,000.00	144.47
KISA VADELİ YÜKÜMLÜLÜKLER	10,163,756,000.00	32,631,373,000.00	221.06
TOPLAM UZUN VADELİ YÜKÜMLÜLÜKLER	13,997,073,000.00	24,044,041,000.00	71.78
TOPLAM YÜKÜMLÜLÜKLER	24,160,829,000.00	56,675,414,000.00	134.58
TOPLAM ÖZKAYNAKLAR	26,070,348,000.00	66,123,577,000.00	153.64
ANA ORTAKLIĞA AİT ÖZKAYNAKLAR	25,685,323,000.00	53,586,337,000.00	108.63
TOPLAM KAYNAKLAR	50,231,177,000.00	122,798,991,000.00	144.47

## GELİR TABLOSU

BRÜT SATIŞLAR	14,139,868,000.00	43,034,462,000.00	204.35
HASILAT	12,777,400,000.00	40,232,477,000.00	214.87
BRÜT KAR (ZARAR)	4,552,680,000.00	15,641,606,000.00	243.57
FAALİYET GİDERLERİ (-)	2,315,452,000.00	7,447,433,000.00	221.64
NET ESAS FAALİYET KARI/ZARARI	2,237,228,000.00	8,194,173,000.00	266.26
DÖNEM KARI (ZARARI)	2,764,622,000.00	9,553,732,000.00	245.57

## PİYASA ÇARPANLARI

FK	4,56	FD ADET	1.499.148.732
FK SEKTÖREL	4,56	FD ORAN	%48,94
PD/DD	1,31	PİYASA DEĞERİ	71.495.416.071
PD/DD SEKTÖREL	1,31	NAKİT NET TEMETTÜ	1.124.999.670
PD/FAVÖK	4,84	TEMETTÜ VERİMLİLİĞİ	1,57
PD/EFK	6,11	ÖZSERMAYE	53.586.337.000
DEFTER DEĞERİ	17,49	SERMAYE	3.063.214.056

## PERFORMANS ÖLÇÜTLERİ

BETA *	1,22	CCI	191.83
SHARPE *	0,2884	MOMENTUM	112.78
ALFA *	0,02	RSI	67.72
TREYNOR*	0,57	MACD	☺0.37

\*Son 100 veri baz alınmıştır.

Kaynak: FİNNET Analiz Expert / Hisse Expert