

## TUPRS

## FİYAT BİLGİLERİ

KAPANIŞ (TL)	260.80
GÜNLÜK GETİRİ(%)	1.36
HAFTALIK GETİRİ(%)	5.12
AYLIK GETİRİ(%)	-0.57
YILLIK GETİRİ(%)	177.15
EN DÜŞÜK	256,00
EN YÜKSEK	261,00
DİRENÇ 1	262,53
DİRENÇ 2	264,27
PİVOT NOKTASI	259,27
DESTEK 1	257,53
DESTEK 2	254,27

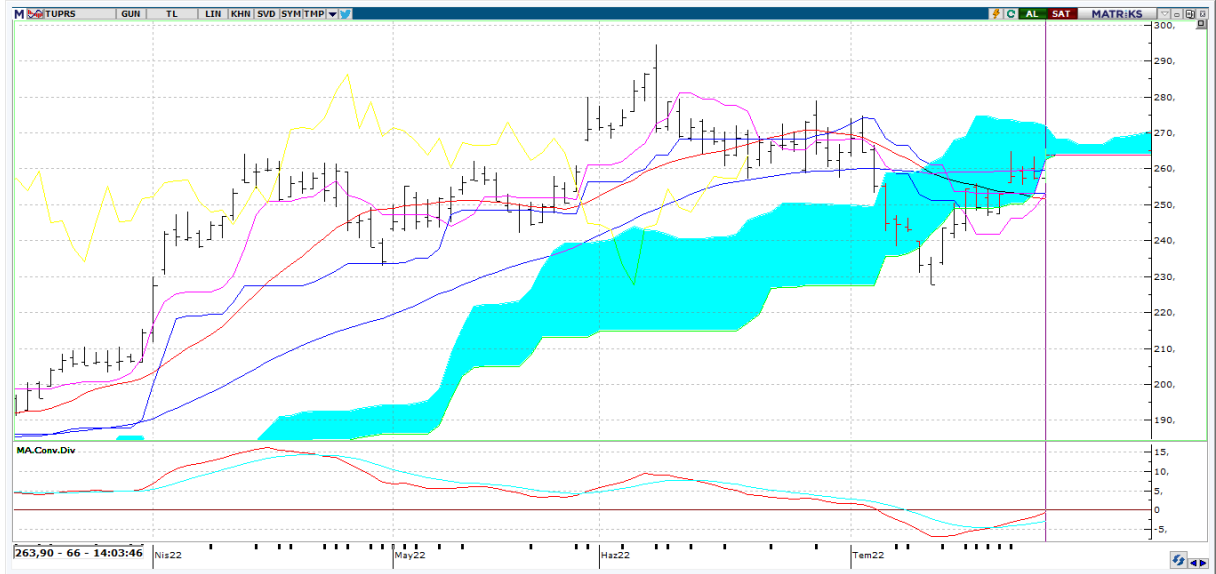

## Teknik Yorum:

Orta vadeli göstergeler son dönemde belirgin Al sinyalleri vermeye başladı.Hisse kısa-orta vade hareketli ortalamalarının üzerinde seyrediyor.



## TUPRS

BİLANÇO	2021/03	2022/03	(%)
DÖNEN VARLIKLAR	39,091,232,000.00	78,450,795,000.00	100.69
DURAN VARLIKLAR	30,695,886,000.00	38,200,966,000.00	24.45
TOPLAM VARLIKLAR	69,787,118,000.00	116,651,761,000.00	67.15
KISA VADELİ YÜKÜMLÜLÜKLER	38,869,584,000.00	80,726,466,000.00	107.69
TOPLAM UZUN VADELİ YÜKÜMLÜLÜKLER	20,189,855,000.00	19,960,298,000.00	-1.14
TOPLAM YÜKÜMLÜLÜKLER	59,059,439,000.00	100,686,764,000.00	70.48
TOPLAM ÖZKAYNAKLAR	10,727,679,000.00	15,964,997,000.00	48.82
ANA ORTAKLIĞA AİT ÖZKAYNAKLAR	10,512,638,000.00	15,656,611,000.00	48.93
TOPLAM KAYNAKLAR	69,787,118,000.00	116,651,761,000.00	67.15

## GELİR TABLOSU

BRÜT SATIŞLAR	20,062,926,000.00	77,637,232,000.00	286.97
HASILAT	19,820,990,000.00	76,541,226,000.00	286.16
BRÜT KAR (ZARAR)	1,527,326,000.00	5,304,331,000.00	247.3
FAALİYET GİDERLERİ (-)	557,094,000.00	1,050,290,000.00	88.53
NET ESAS FAALİYET KARI/ZARARI	970,232,000.00	4,254,041,000.00	338.46
DÖNEM KARI (ZARARI)	-741,070,000.00	936,411,000.00	226.36

## PİYASA ÇARPANLARI

FK	13,13	FD ADET	122.563.563
FK SEKTÖREL	10,61	FD ORAN	%48,94
PD/DD	4,17	PİYASA DEĞERİ	66.210.836.480
PD/DD SEKTÖREL	3,49	NAKİT NET TEMETTÜ	
PD/FAVÖK	4,01	TEMETTÜ VERİMLİLİĞİ	0,00
PD/EFK	4,22	ÖZSERMAYE	15.656.611.000
DEFTER DEĞERİ	62,52	SERMAYE	250.419.200

## PERFORMANS ÖLÇÜTLERİ

BETA *	0,99	CCI	98.50
SHARPE *	0,1282	MOMENTUM	107.28
ALFA *	0,15	RSI	55.10
TREYNOR*	0,32	MACD	-0.93

## BİLANÇO VERİLERİ

## GÖSTERGELER

\*Son 100 veri baz alınmıştır.

Kaynak: FİNNET Analiz Expert / Hisse Expert