

AKSA

FİYAT BİLGİLERİ

KAPANIŞ (TL)	58.05
GÜNLÜK GETİRİ(%)	2.29
HAFTALIK GETİRİ(%)	0.52
AYLIK GETİRİ(%)	1.84
YILLIK GETİRİ(%)	274.29
EN DÜŞÜK	57,05
EN YÜKSEK	58,55
DİRENÇ 1	58,72
DİRENÇ 2	59,38
PİVOT NOKTASI	57,88
DESTEK 1	57,22
DESTEK 2	56,38

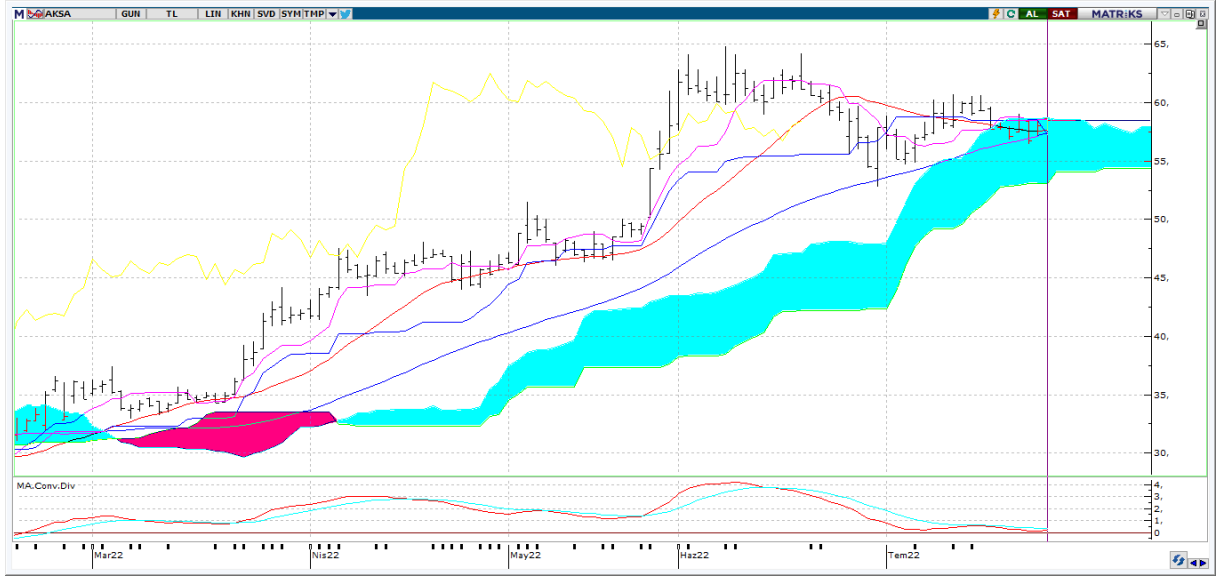

Teknik Yorum:

Orta vadeli göstergeler son dönemde belirgin Al sinyalleri vermeye başladı.Hisse kısa-orta vade hareketli ortalamalarının üzerinde seyrediyor.



AKSA

BİLANÇO	2021/03	2022/03	(%)
DÖNEN VARLIKLAR	2,711,197,000.00	6,105,593,000.00	125.2
DURAN VARLIKLAR	2,458,548,000.00	3,700,631,000.00	50.52
TOPLAM VARLIKLAR	5,169,745,000.00	9,806,224,000.00	89.68
KISA VADELİ YÜKÜMLÜLÜKLER	1,765,281,000.00	5,479,184,000.00	210.39
TOPLAM UZUN VADELİ YÜKÜMLÜLÜKLER	1,387,852,000.00	894,337,000.00	-35.56
TOPLAM YÜKÜMLÜLÜKLER	3,153,133,000.00	6,373,521,000.00	102.13
TOPLAM ÖZKAYNAKLAR	2,016,612,000.00	3,432,703,000.00	70.22
ANA ORTAKLIĞA AİT ÖZKAYNAKLAR	2,016,612,000.00	3,432,703,000.00	70.22
TOPLAM KAYNAKLAR	5,169,745,000.00	9,806,224,000.00	89.68

GELİR TABLOSU

BRÜT SATIŞLAR			
HASILAT	1,316,220,000.00	3,915,077,000.00	197.45
BRÜT KAR (ZARAR)	195,018,000.00	1,001,951,000.00	413.77
FAALİYET GİDERLERİ (-)	45,578,000.00	129,531,000.00	184.2
NET ESAS FAALİYET KARI/ZARARI	149,440,000.00	872,420,000.00	483.79
DÖNEM KARI (ZARARI)	133,342,000.00	625,367,000.00	368.99

PİYASA ÇARPANLARI

FK	11,33	FD ADET	115.812.528
FK SEKTÖREL	25,98	FD ORAN	%35,77
PD/DD	5,47	PİYASA DEĞERİ	18.809.875.000
PD/DD SEKTÖREL	11,85	NAKİT NET TEMETTÜ	539.043.750
PD/FAVÖK	7,70	TEMETTÜ VERİMLİLİĞİ	2,86
PD/EFK	8,22	ÖZSERMAYE	3.432.703.000
DEFTER DEĞERİ	10,60	SERMAYE	323.750.000

PERFORMANS ÖLÇÜTLERİ

BETA *	0,61	CCI	-31.85
SHARPE *	0,2012	MOMENTUM	101.31
ALFA *	0,17	RSI	51.38
TREYNOR*	0,86	MACD	0.12

*Son 100 veri baz alınmıştır.

Kaynak: FİNNET Analiz Expert / Hisse Expert