

## TAVHL

## FİYAT BİLGİLERİ

KAPANIŞ (TL)	54.50
GÜNLÜK GETİRİ(%)	0.09
HAFTALIK GETİRİ(%)	12.65
AYLIK GETİRİ(%)	-4.72
YILLIK GETİRİ(%)	131.32
EN DÜŞÜK	54,00
EN YÜKSEK	55,40
DİRENÇ 1	55,27
DİRENÇ 2	56,03
PİVOT NOKTASI	54,63
DESTEK 1	53,87
DESTEK 2	53,23

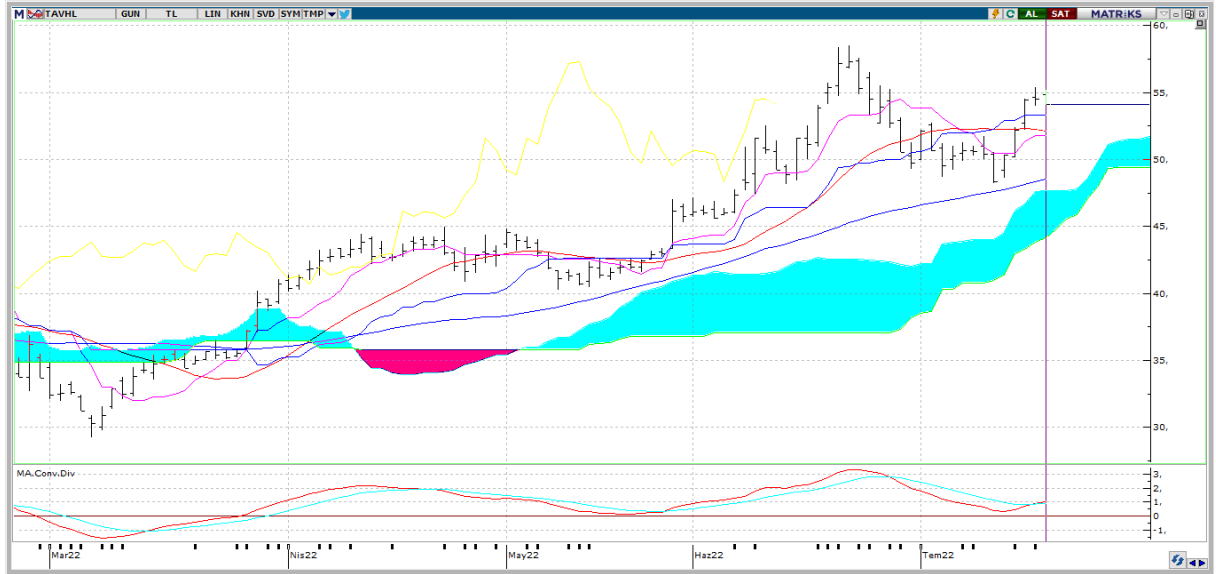

**Teknik Yorum:** Son 4 gündür sürekli yükselen fiyat dikkat çekici. Ancak işlem hacmi tarafından henüz teyit edilmiş değil. Kısa vadeli göstergeler genelde Al konumunda bulunuyor. Orta vadeli göstergeler son dönemde belirgin Al sinyalleri vermeye başladı. Osilatörler'in genelde aşırı alım bölgesinde olması hissenin fazla yükseldiği şeklinde değerlendirilebilir. Hisse kısa-orta vade hareketli ortalamalarının üzerinde seyrediyor.



## TAVHL

BİLANÇO	2021/03	2022/03	(%)
DÖNEN VARLIKLAR	9,740,644,000.00	8,984,952,000.00	-7.76
DURAN VARLIKLAR	24,387,600,000.00	54,109,677,000.00	121.87
TOPLAM VARLIKLAR	34,128,244,000.00	63,094,629,000.00	84.88
KISA VADELİ YÜKÜMLÜLÜKLER	6,268,864,000.00	8,096,825,000.00	29.16
TOPLAM UZUN VADELİ YÜKÜMLÜLÜKLER	17,839,910,000.00	38,479,332,000.00	115.69
TOPLAM YÜKÜMLÜLÜKLER	24,108,774,000.00	46,576,157,000.00	93.19
TOPLAM ÖZKAYNAKLAR	10,019,470,000.00	16,518,472,000.00	64.86
ANA ORTAKLIĞA AİT ÖZKAYNAKLAR	9,907,458,000.00	16,249,037,000.00	64.01
TOPLAM KAYNAKLAR	34,128,244,000.00	63,094,629,000.00	84.88

## GELİR TABLOSU

BRÜT SATIŞLAR	538,541,000.00	2,332,361,000.00	333.09
HASILAT	538,541,000.00	2,332,361,000.00	333.09
BRÜT KAR (ZARAR)	150,192,000.00	847,055,000.00	463.98
FAALİYET GİDERLERİ (-)	274,532,000.00	612,331,000.00	123.05
NET ESAS FAALİYET KARI/ZARARI	-124,340,000.00	234,724,000.00	288.78
DÖNEM KARI (ZARARI)	547,923,000.00	-314,686,000.00	-157.43

## PİYASA ÇARPANLARI

FK	0,00	FD ADET	173.032.594
FK SEKTÖREL	5,17	FD ORAN	%47,63
PD/DD	1,21	PİYASA DEĞERİ	19.490.039.063
PD/DD SEKTÖREL	1,10	NAKİT NET TEMETTÜ	
PD/FAVÖK	9,36	TEMETTÜ VERİMLİLİĞİ	0,00
PD/EFK	17,56	ÖZSERMAYE	16.249.037.000
DEFTER DEĞERİ	44,73	SERMAYE	363.281.250

## PERFORMANS ÖLÇÜTLERİ

BETA *	1,09	CCI	216.10
SHARPE *	0,1904	MOMENTUM	109.53
ALFA *	0,17	RSI	61.60
TREYNOR*	0,47	MACD	0.84

\*Son 100 veri baz alınmıştır.

Kaynak: FİNNET Analiz Expert / Hisse Expert