

KARSN

FİYATBİLGİLERİ

KAPANIŞ (TL)	7.58
GÜNLÜK GETİRİ(%)	3.41
HAFTALIK GETİRİ(%)	9.70
AYLIK GETİRİ(%)	5.28
YILLIK GETİRİ(%)	101.06
EN DÜŞÜK	7,36
EN YÜKSEK	7,66
DİRENÇ 1	7,71
DİRENÇ 2	7,83
PİVOT NOKTASI	7,53
DESTEK 1	7,41
DESTEK 2	7,23

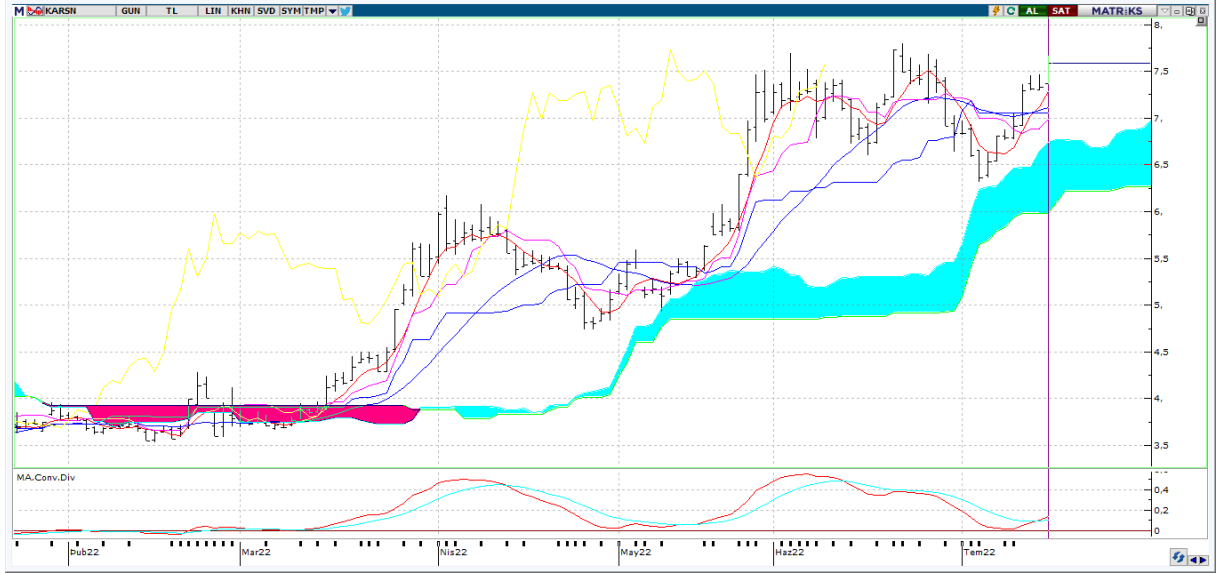

Teknik Yorum: Son 2 gündür fiyat artarken hacmin de belirgin ölçüde artması, yükselişin gücüne ve bir süre daha devam edebileceğine işaret ediyor. Kısa vadeli göstergeler genelde Al konumunda bulunuyor. Orta vadeli göstergeler son dönemde belirgin Al sinyalleri vermeye başladı. Osilatörler'in genelde aşırı alım bölgesinde olması hissenin fazla yükseldiği şeklinde değerlendirilebilir. Hisse kısa orta vade hareketli ortalamalarının üzerinde seyrediyor.

KARSN

BİLANÇO	2021/03	2022/03	(%)
DÖNEN VARLIKLAR	1,686,743,000.00	2,316,096,000.00	37.31
DURAN VARLIKLAR	1,126,551,000.00	1,694,305,000.00	50.40
TOPLAM VARLIKLAR	2,813,294,000.00	4,010,401,000.00	42.55
KISA VADELİ YÜKÜMLÜLÜKLER	1,444,332,000.00	2,409,127,000.00	66.8
TOPLAM UZUN VADELİ YÜKÜMLÜLÜKLER	657,913,000.00	661,931,000.00	0.61
TOPLAM YÜKÜMLÜLÜKLER	2,102,245,000.00	3,071,058,000.00	46.08
TOPLAM ÖZKAYNAKLAR	711,049,000.00	939,343,000.00	32.11
ANA ORTAKLIĞA AİT ÖZKAYNAKLAR	717,714,000.00	940,544,000.00	31.05
TOPLAM KAYNAKLAR	2,813,294,000.00	4,010,401,000.00	42.55

GELİR TABLOSU

BRÜT SATIŞLAR	198,358,000.00	293,250,000.00	47.84
HASILAT	187,721,000.00	271,092,000.00	44.41
BRÜT KAR (ZARAR)	46,396,000.00	12,922,000.00	-72.15
FAALİYET GİDERLERİ (-)	28,950,000.00	58,395,000.00	101.71
NET ESAS FAALİYET KARI/ZARARI	17,446,000.00	-45,473,000.00	-360.65
DÖNEM KARI (ZARARI)	-18,225,000.00	-60,499,000.00	-231.96

PİYASA ÇARPANLARI

FK	112,69	FD ADET	310.577.211
FK SEKTÖREL	18,28	FD ORAN	%34,50
PD/DD	7,25	PİYASA DEĞERİ	6.822.000.000
PD/DD SEKTÖREL	9,35	NAKİT NET TEMETTÜ	
PD/FAVÖK	20,12	TEMETTÜ VERİMLİLİĞİ	0,00
PD/EFK	26,09	ÖZSERMAYE	940.544.000
DEFTER DEĞERİ	1,05	SERMAYE	900.000.000

PERFORMANS ÖLÇÜTLERİ

BETA *	1,00	CCI	125.41
SHARPE *	0,1814	MOMENTUM	109.70
ALFA *	0,10	RSI	63.54
TREYNOR*	0,68	MACD	☺0.13

*Son 100 veri baz alınmıştır.

Kaynak: FİNNET Analiz Expert / Hisse Expert