

## AGHOL

### FİYAT BİLGİLERİ

KAPANIŞ (TL)	49.66
GÜNLÜK GETİRİ(%)	-0.68
HAFTALIK GETİRİ(%)	9.87
AYLIK GETİRİ(%)	40.05
YILLIK GETİRİ(%)	129.82
EN DÜŞÜK	48,04
EN YÜKSEK	51,35
DİRENÇ 1	51,55
DİRENÇ 2	53,11
PİVOT NOKTASI	49,80
DESTEK 1	48,24
DESTEK 2	46,49

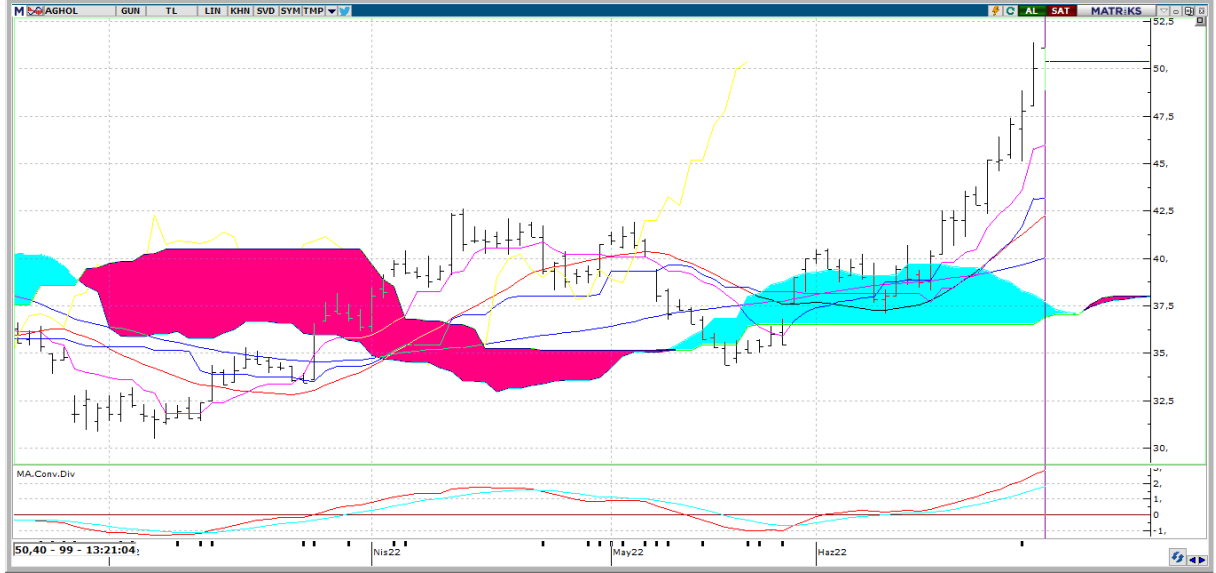

### Teknik Yorum:

Osilatörler'in genelde aşırı alım bölgesinde olması hissenin fazla yükseldiği şeklinde değerlendirilebilir. Hisse kısa-orta vade hareketli ortalamalarının üzerinde seyrediyor.

## AGHOL

BİLANÇO	2021/03	2022/03	(%)
DÖNEN VARLIKLAR	26,341,297,000.00	52,921,535,000.00	100.91
DURAN VARLIKLAR	49,984,673,000.00	75,594,138,000.00	51.23
TOPLAM VARLIKLAR	76,325,970,000.00	128,515,673,000.00	68.38
KISA VADELİ YÜKÜMLÜLÜKLER	28,355,743,000.00	52,929,457,000.00	86.66
TOPLAM UZUN VADELİ YÜKÜMLÜLÜKLER	21,460,079,000.00	35,233,623,000.00	64.18
TOPLAM YÜKÜMLÜLÜKLER	49,815,822,000.00	88,163,080,000.00	76.98
TOPLAM ÖZKAYNAKLAR	26,510,148,000.00	40,352,593,000.00	52.22
ANA ORTAKLIĞA AİT ÖZKAYNAKLAR	6,338,471,000.00	9,078,428,000.00	43.23
TOPLAM KAYNAKLAR	76,325,970,000.00	128,515,673,000.00	68.38

## GELİR TABLOSU

BRÜT SATIŞLAR			
HASILAT	15,348,174,000.00	28,213,975,000.00	83.83
BRÜT KAR (ZARAR)	4,141,926,000.00	8,481,595,000.00	104.77
FAALİYET GİDERLERİ (-)	3,512,490,000.00	6,420,056,000.00	82.78
NET ESAS FAALİYET KARI/ZARARI	629,436,000.00	2,061,539,000.00	227.52
DÖNEM KARI (ZARARI)	1,086,167,000.00	-139,515,000.00	-112.84

## PİYASA ÇARPANLARI

FK	22,86	FD ADET	81.866.024
FK SEKTÖREL	9,26	FD ORAN	%33,61
PD/DD	1,33	PİYASA DEĞERİ	12.408.083.690
PD/DD SEKTÖREL	1,76	NAKİT NET TEMETTÜ	53.999.980
PD/FAVÖK	0,99	TEMETTÜ VERİMLİLİĞİ	0,44
PD/EFK	1,45	ÖZSERMAYE	9.078.428.000
DEFTER DEĞERİ	37,28	SERMAYE	243.534.518

## PERFORMANS ÖLÇÜTLERİ

BETA *	0,78	CCI	134.53
SHARPE *	0,1268	MOMENTUM	127.66
ALFA *	0,16	RSI	79.43
TREYNOR*	0,44	MACD	2.60

## BİLANÇO VERİLERİ

## GÖSTERGELER

\*Son 100 veri baz alınmıştır.

Kaynak: FİNNET Analiz Expert / Hisse Expert