

GUBRF

FİYATBİLGİLERİ

KAPANIŞ (TL)	76.15
GÜNLÜK GETİRİ(%)	1.13
HAFTALIK GETİRİ(%)	-0.78
AYLIK GETİRİ(%)	-5.70
YILLIK GETİRİ(%)	24.73
EN DÜŞÜK	75,00
EN YÜKSEK	76,35
DİRENÇ 1	76,67
DİRENÇ 2	77,18
PİVOT NOKTASI	75,83
DESTEK 1	75,32
DESTEK 2	74,48

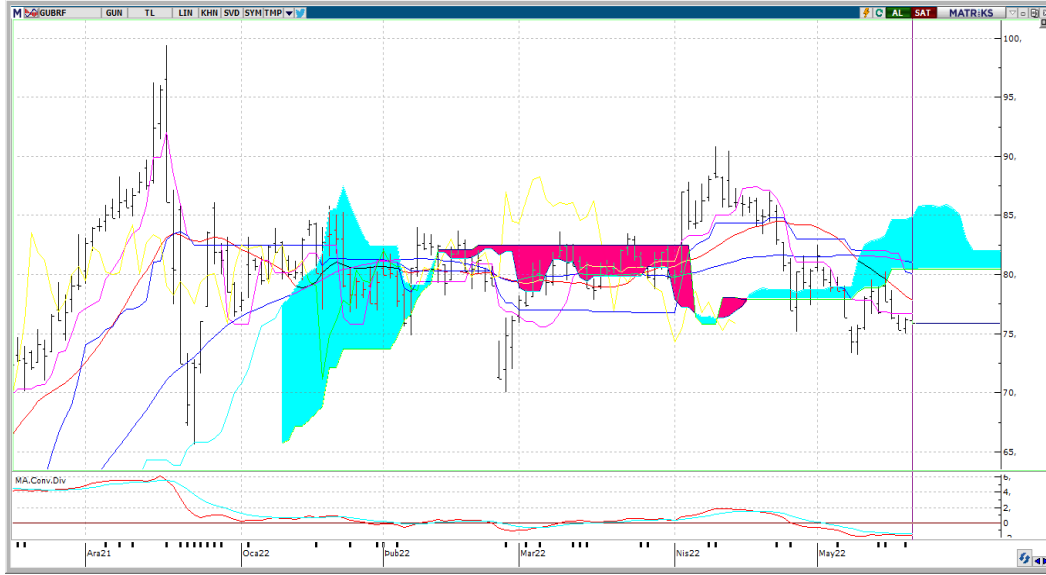

Teknik Yorum:

Hisse kısa-orta vade hareketli ortalamalarının altında seyrediyor.



GUBRF

BİLANÇO	2021/03	2022/03	(%)
DÖNEN VARLIKLAR	3,137,329,753.00	11,522,031,494.00	267.26
DURAN VARLIKLAR	2,183,113,494.00	4,396,138,748.00	101.37
TOPLAM VARLIKLAR	5,320,443,247.00	15,918,170,242.00	199.19
KISA VADELİ YÜKÜMLÜLÜKLER	2,955,152,954.00	10,212,330,659.00	245.58
TOPLAM UZUN VADELİ YÜKÜMLÜLÜKLER	219,819,348.00	470,951,067.00	114.24
TOPLAM YÜKÜMLÜLÜKLER	3,174,972,302.00	10,683,281,726.00	236.48
TOPLAM ÖZKAYNAKLAR	2,145,470,945.00	5,234,888,516.00	144.00
ANA ORTAKLIĞA AİT ÖZKAYNAKLAR	1,348,662,529.00	3,547,527,063.00	163.04
TOPLAM KAYNAKLAR	5,320,443,247.00	15,918,170,242.00	199.19

GELİR TABLOSU

BRÜT SATIŞLAR	2,373,353,118.00	8,055,618,314.00	239.42
HASILAT	2,344,638,252.00	7,923,039,262.00	237.92
BRÜT KAR (ZARAR)	545,760,833.00	1,511,920,089.00	177.03
FAALİYET GİDERLERİ (-)	199,541,679.00	271,681,981.00	36.15
NET ESAS FAALİYET KARI/ZARARI	346,219,154.00	1,240,238,108.00	258.22
DÖNEM KARI (ZARARI)	94,661,179.00	690,342,563.00	629.28

PİYASA ÇARPANLARI

FK	26,07	FD ADET	79.063.215
FK SEKTÖREL	39,72	FD ORAN	%23,07
PD/DD	7,17	PİYASA DEĞERİ	25.551.000.000
PD/DD SEKTÖREL	11,39	NAKİT NET TEMETTÜ	
PD/FAVÖK	8,07	TEMETTÜ VERİMLİLİĞİ	0,00
PD/EFK	8,80	ÖZSERMAYE	3.547.527.063
DEFTER DEĞERİ	10,62	SERMAYE	334.000.000

PERFORMANS ÖLÇÜTLERİ

BETA *	1,08	CCI	-73.77
SHARPE *	0,0089	MOMENTUM	95.73
ALFA *	0,27	RSI	42.19
TREYNOR*	0,02	MACD	-1.58

BİLANÇO VERİLERİ

GÖSTERGELER

Kaynak: FİNNET Analiz Expert / Hisse Expert

*Son 100 veri baz alınmıştır.