

ASELS

FİYATBİLGİLERİ

KAPANIŞ (TL)	23.68
GÜNLÜK GETİRİ(%)	2.69
HAFTALIK GETİRİ(%)	6.47
AYLIK GETİRİ(%)	-12.30
YILLIK GETİRİ(%)	62.40
EN DÜŞÜK	23,14
EN YÜKSEK	23,84
DİRENÇ 1	23,97
DİRENÇ 2	24,25
PİVOT NOKTASI	23,55
DESTEK 1	23,27
DESTEK 2	22,85

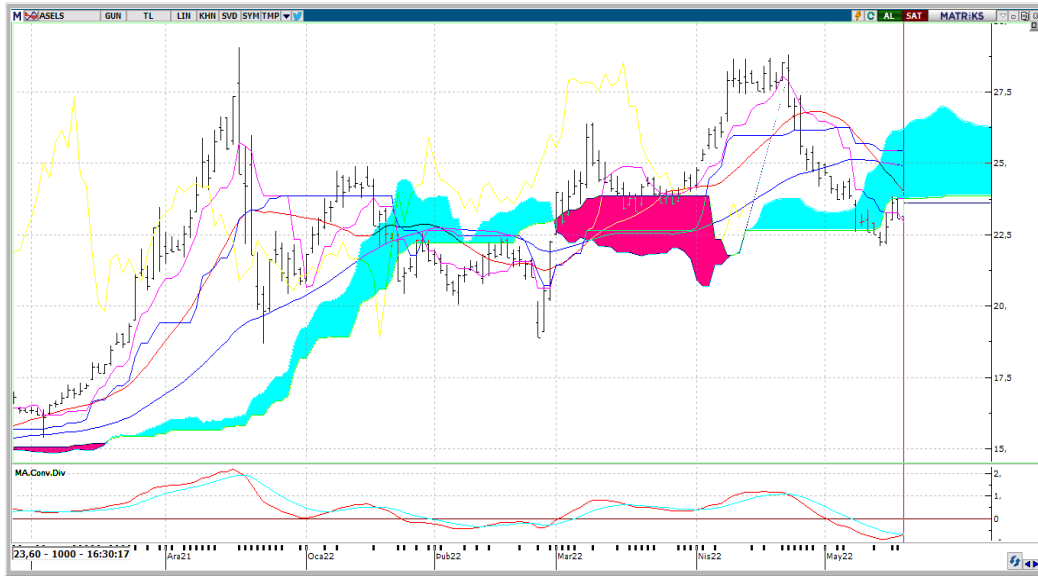

Teknik Yorum: Son 3 gündür hacimdeki düşüş dikkat çekici. Kısa vadeli göstergeler genelde Al konumunda bulunuyor. Orta vadeli göstergeler son dönemde belirgin Al sinyalleri vermeye başladı. Hisse kısa-orta vade hareketli ortalamalarının üzerinde seyrediyor.



ASELS

BİLANÇO	2021/03	2022/03	(%)
DÖNEN VARLIKLAR	19,290,779,000.00	24,419,403,000.00	26.59
DURAN VARLIKLAR	15,060,000,000.00	24,882,227,000.00	65.22
TOPLAM VARLIKLAR	34,350,779,000.00	49,301,630,000.00	43.52
KISA VADELİ YÜKÜMLÜLÜKLER	11,348,653,000.00	18,027,942,000.00	58.86
TOPLAM UZUN VADELİ YÜKÜMLÜLÜKLER	3,664,282,000.00	3,732,565,000.00	1.86
TOPLAM YÜKÜMLÜLÜKLER	15,012,935,000.00	21,760,507,000.00	44.95
TOPLAM ÖZKAYNAKLAR	19,337,844,000.00	27,541,123,000.00	42.42
ANA ORTAKLIĞA AİT ÖZKAYNAKLAR	19,126,526,000.00	27,288,004,000.00	42.67
TOPLAM KAYNAKLAR	34,350,779,000.00	49,301,630,000.00	43.52

GELİR TABLOSU

BRÜT SATIŞLAR	3,173,135,000.00	4,365,256,000.00	37.57
HASILAT	3,173,135,000.00	4,365,256,000.00	37.57
BRÜT KAR (ZARAR)	931,729,000.00	1,312,771,000.00	40.90
FAALİYET GİDERLERİ (-)	267,459,000.00	407,031,000.00	52.18
NET ESAS FAALİYET KARI/ZARARI	664,270,000.00	905,740,000.00	36.35
DÖNEM KARI (ZARARI)	1,228,827,000.00	1,676,941,000.00	36.47

PİYASA ÇARPANLARI

FK	7,11	FD ADET	588.088.300
FK SEKTÖREL	7,93	FD ORAN	%25,79
PD/DD	1,98	PİYASA DEĞERİ	54.081.600.000
PD/DD SEKTÖREL	2,12	NAKİT NET TEMETTÜ	413.999.664
PD/FAVÖK	9,34	TEMETTÜ VERİMLİLİĞİ	0,77
PD/EFK	10,16	ÖZSERMAYE	27.288.004.000
DEFTER DEĞERİ	11,97	SERMAYE	2.280.000.000

PERFORMANS ÖLÇÜTLERİ

BETA *	1,19	CCI	☺16.18
SHARPE *	0,0573	MOMENTUM	98.26
ALFA *	0,20	RSI	46.10
TREYNOR*	0,14	MACD	-0.67

BİLANÇO VERİLERİ

FD ADET	588.088.300
FD ORAN	%25,79
PİYASA DEĞERİ	54.081.600.000
NAKİT NET TEMETTÜ	413.999.664
TEMETTÜ VERİMLİLİĞİ	0,77
ÖZSERMAYE	27.288.004.000
SERMAYE	2.280.000.000

GÖSTERGELER

CCI	☺16.18
MOMENTUM	98.26
RSI	46.10
MACD	-0.67

Kaynak: FİNNET Analiz Expert / Hisse Expert

*Son 100 veri baz alınmıştır.