

AKSA

FİYATBİLGİLERİ

KAPANIŞ (TL)	47.94
GÜNLÜK GETİRİ(%)	2.17
HAFTALIK GETİRİ(%)	-0.66
AYLIK GETİRİ(%)	4.11
YILLIK GETİRİ(%)	212.99
EN DÜŞÜK	46,58
EN YÜKSEK	48,08
DİRENÇ 1	48,49
DİRENÇ 2	49,03
PİVOT NOKTASI	47,53
DESTEK 1	46,99
DESTEK 2	46,03

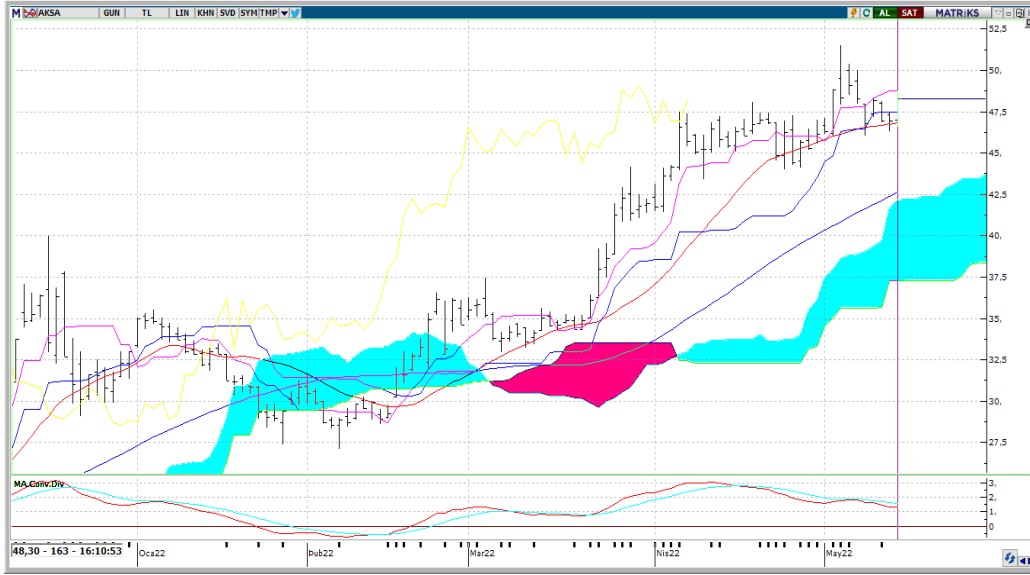

Teknik Yorum:

Hisse kısa-orta vade hareketli ortalamalarının üzerinde seyrediyor.



AKSA

BİLANÇO	2021/03	2022/03	(%)
DÖNEN VARLIKLAR	2,711,197,000.00	6,105,593,000.00	125.2
DURAN VARLIKLAR	2,458,548,000.00	3,700,631,000.00	50.52
TOPLAM VARLIKLAR	5,169,745,000.00	9,806,224,000.00	89.68
KISA VADELİ YÜKÜMLÜLÜKLER	1,765,281,000.00	5,479,184,000.00	210.39
TOPLAM UZUN VADELİ YÜKÜMLÜLÜKLER	1,387,852,000.00	894,337,000.00	-35.56
TOPLAM YÜKÜMLÜLÜKLER	3,153,133,000.00	6,373,521,000.00	102.13
TOPLAM ÖZKAYNAKLAR	2,016,612,000.00	3,432,703,000.00	70.22
ANA ORTAKLIĞA AİT ÖZKAYNAKLAR	2,016,612,000.00	3,432,703,000.00	70.22
TOPLAM KAYNAKLAR	5,169,745,000.00	9,806,224,000.00	89.68

GELİR TABLOSU

BRÜT SATIŞLAR			
HASILAT	1,316,220,000.00	3,915,077,000.00	197.45
BRÜT KAR (ZARAR)	195,018,000.00	1,001,951,000.00	413.77
FAALİYET GİDERLERİ (-)	45,578,000.00	129,531,000.00	184.20
NET ESAS FAALİYET KARI/ZARARI	149,440,000.00	872,420,000.00	483.79
DÖNEM KARI (ZARARI)	133,342,000.00	625,367,000.00	368.99

PİYASA ÇARPANLARI

FK	9,35	FD ADET	116.474.857
FK SEKTÖREL	20,15	FD ORAN	%35,97
PD/DD	4,52	PİYASA DEĞERİ	15.727.775.000
PD/DD SEKTÖREL	9,20	NAKİT NET TEMETTÜ	539.043.750
PD/FAVÖK	6,36	TEMETTÜ VERİMLİLİĞİ	3,43
PD/EFK	6,79	ÖZSERMAYE	3.432.703.000
DEFTER DEĞERİ	10,60	SERMAYE	323.750.000

PERFORMANS ÖLÇÜTLERİ

BETA *	0,88	CCI	21.34
SHARPE *	0,1624	MOMENTUM	104.99
ALFA *	0,09	RSI	58.62
TREYNOR*	0,53	MACD	1.25

BİLANÇO VERİLERİ

GÖSTERGELER

Kaynak: FİNNET Analiz Expert / Hisse Expert

*Son 100 veri baz alınmıştır.