

## TUPRS

## FİYATBİLGİLERİ

|                    |        |
|--------------------|--------|
| KAPANIŞ (TL)       | 259.40 |
| GÜNLÜK GETİRİ(%)   | 1.25   |
| HAFTALIK GETİRİ(%) | 5.75   |
| AYLIK GETİRİ(%)    | -0.12  |
| YILLIK GETİRİ(%)   | 163.08 |
| EN DÜŞÜK           | 256,60 |
| EN YÜKSEK          | 262,00 |
| DİRENÇ 1           | 260,27 |
| DİRENÇ 2           | 263,83 |
| PİVOT NOKTASI      | 258,43 |
| DESTEK 1           | 254,87 |
| DESTEK 2           | 253,03 |

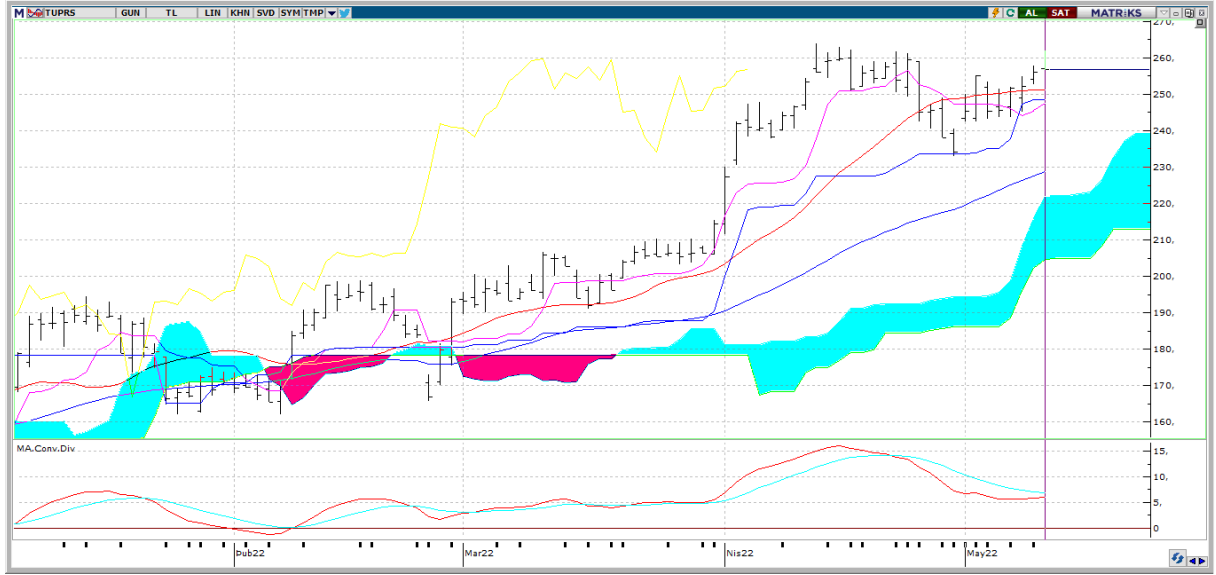

**Teknik Yorum:** Son 2 gündür fiyat artarken işlem hacminin azalması, hisseye olan ilginin azaldığı yönünde değerlendirilebilir. Kısa vadeli göstergeler genelde Al konumunda bulunuyor. Osilatörler'in genelde aşırı alım bölgesinde olması hisselerin fazla yükseldiği şeklinde değerlendirilebilir. Hisse kısa-orta vade hareketli ortalamalarının üzerinde seyrediyor.



## TUPRS

| BİLANÇO                          | 2021/03           | 2022/03            | (%)    |
|----------------------------------|-------------------|--------------------|--------|
| DÖNEN VARLIKLAR                  | 39,091,232,000.00 | 78,450,795,000.00  | 100.69 |
| DURAN VARLIKLAR                  | 30,695,886,000.00 | 38,200,966,000.00  | 24.45  |
| TOPLAM VARLIKLAR                 | 69,787,118,000.00 | 116,651,761,000.00 | 65.17  |
| KISA VADELİ YÜKÜMLÜLÜKLER        | 38,869,584,000.00 | 80,726,466,000.00  | 107.69 |
| TOPLAM UZUN VADELİ YÜKÜMLÜLÜKLER | 20,189,855,000.00 | 19,960,298,000.00  | -1.14  |
| TOPLAM YÜKÜMLÜLÜKLER             | 59,059,439,000.00 | 100,686,764,000.00 | 70.48  |
| TOPLAM ÖZKAYNAKLAR               | 10,727,679,000.00 | 15,964,997,000.00  | 48.82  |
| ANA ORTAKLIĞA AİT ÖZKAYNAKLAR    | 10,512,638,000.00 | 15,656,611,000.00  | 48.93  |
| TOPLAM KAYNAKLAR                 | 69,787,118,000.00 | 116,651,761,000.00 | 67.15  |

## GELİR TABLOSU

|                               |                   |                   |        |
|-------------------------------|-------------------|-------------------|--------|
| BRÜT SATIŞLAR                 | 20,062,926,000.00 | 77,637,232,000.00 | 286.97 |
| HASILAT                       | 19,820,990,000.00 | 76,541,226,000.00 | 286.16 |
| BRÜT KAR (ZARAR)              | 1,527,326,000.00  | 5,304,331,000.00  | 247.30 |
| FAALİYET GİDERLERİ (-)        | 557,094,000.00    | 1,050,290,000.00  | 88.53  |
| NET ESAS FAALİYET KARI/ZARARI | 970,232,000.00    | 4,254,041,000.00  | 338.46 |
| DÖNEM KARI (ZARARI)           | -741,070,000.00   | 936,411,000.00    | 226.36 |

## PİYASA ÇARPANLARI

|                |       |                     |                |
|----------------|-------|---------------------|----------------|
| FK             | 12,92 | FD ADET             | 122.572.691    |
| FK SEKTÖREL    | 10,69 | FD ORAN             | %48,94         |
| PD/DD          | 4,11  | PİYASA DEĞERİ       | 64.282.608.640 |
| PD/DD SEKTÖREL | 3,51  | NAKİT NET TEMETTÜ   |                |
| PD/FAVÖK       | 3,94  | TEMETTÜ VERİMLİLİĞİ | 0,00           |
| PD/EFK         | 4,15  | ÖZSERMAYE           | 15.656.611.000 |
| DEFTER DEĞERİ  | 62.52 | SERMAYE             | 250.419.200    |

## PERFORMANS ÖLÇÜTLERİ

|          |        |          |        |
|----------|--------|----------|--------|
| BETA *   | 1,19   | CCI      | 142.85 |
| SHARPE * | 0,2069 | MOMENTUM | 100.00 |
| ALFA *   | 0,03   | RSI      | 62.09  |
| TREYNOR* | 0,54   | MACD     | 5.93   |

## BİLANÇO VERİLERİ

## GÖSTERGELER

Kaynak: FİNNET Analiz Expert / Hisse Expert

\*Son 100 veri baz alınmıştır.