

SISE

FİYATBİLGİLERİ

KAPANIŞ (TL)	19.60
GÜNLÜK GETİRİ(%)	-1.80
HAFTALIK GETİRİ(%)	4.20
AYLIK GETİRİ(%)	13.49
YILLIK GETİRİ(%)	160.91
EN DÜŞÜK	19,07
EN YÜKSEK	19,81
DİRENÇ 1	19,92
DİRENÇ 2	20,23
PİVOT NOKTASI	19,49
DESTEK 1	19,18
DESTEK 2	18,75

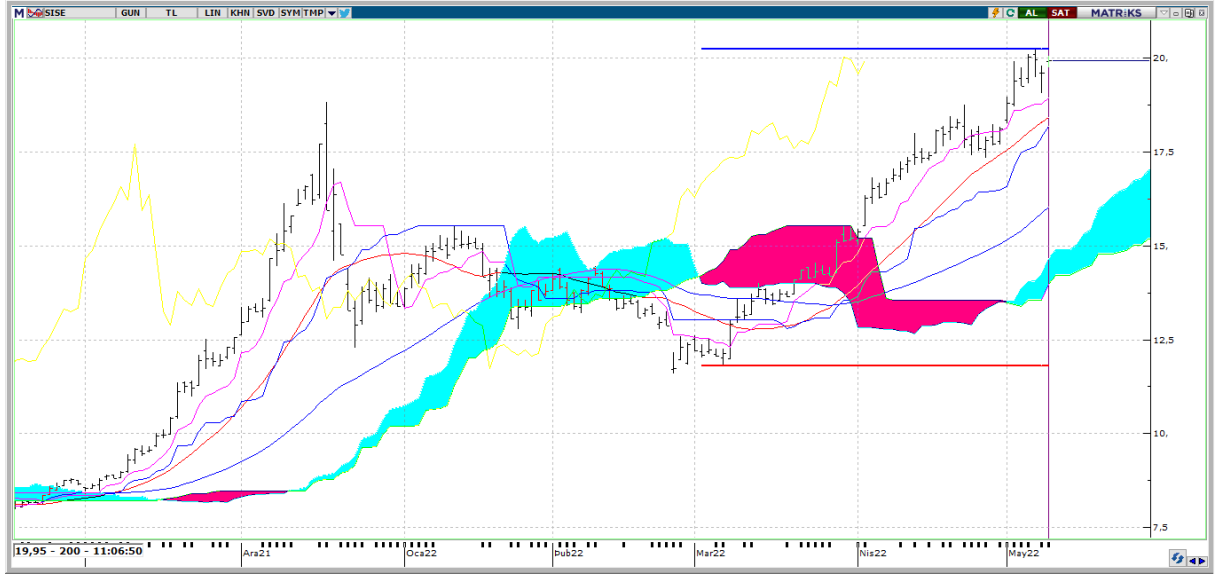

Teknik Yorum:

Osilatörler'in genelde aşırı alım bölgesinde olması hissenin fazla yükseldiği şeklinde değerlendirilebilir. Hisse kısa-orta vade hareketli ortalamalarının üzerinde seyrediyor.



SİSE

BİLANÇO	2021/03	2022/03	(%)
DÖNEN VARLIKLAR	24,113,481,000.00	42,922,304,000.00	78,00
DURAN VARLIKLAR	24,043,603,000.00	56,617,134,000.00	135.48
TOPLAM VARLIKLAR	48,157,084,000.00	99,539,438,000.00	106.70
KISA VADELİ YÜKÜMLÜLÜKLER	9,837,007,000.00	23,578,095,000.00	139.69
TOPLAM UZUN VADELİ YÜKÜMLÜLÜKLER	14,156,059,000.00	21,894,687,000.00	54.67
TOPLAM YÜKÜMLÜLÜKLER	23,993,066,000.00	45,472,782,000.00	89.52
TOPLAM ÖZKAYNAKLAR	24,164,018,000.00	54,066,656,000.00	123.75
ANA ORTAKLIĞA AİT ÖZKAYNAKLAR	23,829,074,000.00	43,021,434,000.00	80.54
TOPLAM KAYNAKLAR	48,157,084,000.00	99,539,438,000.00	106.7

GELİR TABLOSU

BRÜT SATIŞLAR	6,151,393,000.00	18,387,797,000.00	198.92
HASILAT	5,686,300,000.00	16,974,389,000.00	198.51
BRÜT KAR (ZARAR)	1,935,676,000.00	6,852,844,000.00	254.03
FAALİYET GİDERLERİ (-)	1,056,986,000.00	3,263,535,000.00	208.76
NET ESAS FAALİYET KARI/ZARARI	878,690,000.00	3,589,309,000.00	308.48
DÖNEM KARI (ZARARI)	1,352,172,000.00	3,864,853,000.00	185.83

PİYASA
ÇARPANLARI

FK	5,28	FD ADET	1.499.138.422
FK SEKTÖREL	5,28	FD ORAN	%48,94
PD/DD	1,40	PİYASA DEĞERİ	60.804.799.015
PD/DD SEKTÖREL	1,40	NAKİT NET TEMETTÜ	1.124.999.670
PD/FAVÖK	5,62	TEMETTÜ VERİMLİLİĞİ	1,85
PD/EFK	7,31	ÖZSERMAYE	43.021.434.000
DEFTER DEĞERİ	14,04	SERMAYE	3.063.214.056

PERFORMANS
ÖLÇÜTLERİ

BETA *	1,16	CCI	82.38
SHARPE *	0,1187	MOMENTUM	107.22
ALFA *	0,07	RSI	72.58
TREYNOR*	0,28	MACD	0.98

BİLANÇO
VERİLERİ

GÖSTERGELER

Kaynak: FİNNET Analiz Expert / Hisse Expert

*Son 100 veri baz alınmıştır.