

PGSUS

FİYATBİLGİLERİ

| | |
|--------------------|--------|
| KAPANIŞ (TL) | 135,00 |
| GÜNLÜK GETİRİ(%) | 1,50 |
| HAFTALIK GETİRİ(%) | 4,65 |
| AYLIK GETİRİ(%) | 38,96 |
| YILLIK GETİRİ(%) | 91,76 |
| EN DÜŞÜK | 133,00 |
| EN YÜKSEK | 138,30 |
| DİRENÇ 1 | 137,87 |
| DİRENÇ 2 | 140,73 |
| PİVOT NOKTASI | 135,43 |
| DESTEK 1 | 132,57 |
| DESTEK 2 | 130,13 |

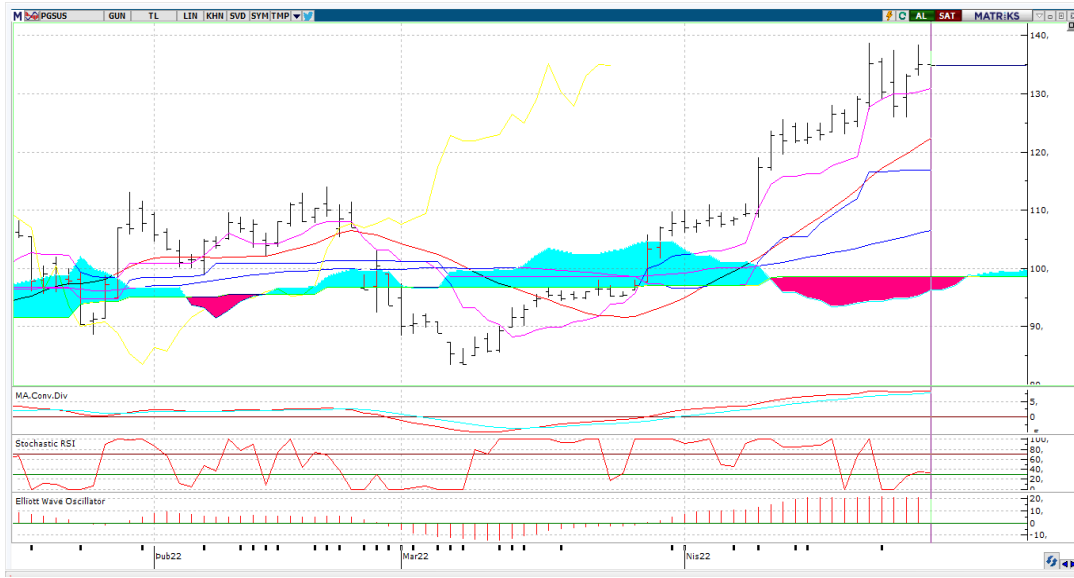

Teknik Yorum:

Son 2 gündür fiyat artarken işlem hacminin azalması, hisseye olan ilginin azaldığı yönünde değerlendirilebilir. Osilatörler'in genelde aşırı alım bölgesinde olması hisselerin fazla yükseldiği şeklinde değerlendirilebilir. Hisse kısa-orta vade hareketli ortalamalarının üzerinde seyrediyor.



PGSUS

| BİLANÇO | 2020/12 | 2021/12 | (%) |
|----------------------------------|-------------------|-------------------|--------|
| DÖNEN VARLIKLAR | 5,519,472,714.00 | 12,687,114,838.00 | 129.86 |
| DURAN VARLIKLAR | 23,551,200,077.00 | 40,209,484,111.00 | 70.73 |
| TOPLAM VARLIKLAR | 29,070,672,791.00 | 52,896,598,949.00 | 81.96 |
| KISA VADELİ YÜKÜMLÜLÜKLER | 6,505,674,770.00 | 12,679,117,885.00 | 94.89 |
| TOPLAM UZUN VADELİ YÜKÜMLÜLÜKLER | 17,178,580,383.00 | 33,414,087,401.00 | 94.51 |
| TOPLAM YÜKÜMLÜLÜKLER | 23,684,255,153.00 | 46,093,205,286.00 | 94.62 |
| TOPLAM ÖZKAYNAKLAR | 5,386,417,638.00 | 6,803,393,663.00 | 26.31 |
| ANA ORTAKLIĞA AİT ÖZKAYNAKLAR | 5,386,417,638.00 | 6,803,393,663.00 | 26.31 |
| TOPLAM KAYNAKLAR | 29,070,672,791.00 | 52,896,598,949.00 | 81.96 |

| GELİR TABLOSU | 2020/12 | 2021/12 | (%) |
|-------------------------------|-------------------|-------------------|--------|
| BRÜT SATIŞLAR | 4,803,559,909.00 | 10,664,406,707.00 | 122.01 |
| HASILAT | 4,803,559,909.00 | 10,664,406,707.00 | 122.01 |
| BRÜT KAR (ZARAR) | -1,258,702,626.00 | 117,538,170.00 | 109.34 |
| FAALİYET GİDERLERİ (-) | 443,400,270.00 | 662,992,404.00 | 49.52 |
| NET ESAS FAALİYET KARI/ZARARI | -1,702,102,896.00 | -545,454,234.00 | 67.95 |
| DÖNEM KARI (ZARARI) | -1,965,097,057.00 | -1,972,478,349.00 | -0.38 |

| PİYASA ÇARPANLARI | | BİLANÇO VERİLERİ | |
|-------------------|-------|---------------------|----------------|
| FK | | FD ADET | 37.036.201 |
| FK SEKTÖREL | 4,77 | FD ORAN | %36,20 |
| PD/DD | 2.03 | PİYASA DEĞERİ | 13.667.240.855 |
| PD/DD SEKTÖREL | 1,04 | NAKİT NET TEMETTÜ | |
| PD/FAVÖK | 6,08 | TEMETTÜ VERİMLİLİĞİ | 0,00 |
| PD/EFK | 0,00 | ÖZSERMAYE | 6.803.393.663 |
| DEFTER DEĞERİ | 66,50 | SERMAYE | 102.299.707 |

| PERFORMANS ÖLÇÜTLERİ | | GÖSTERGELER | |
|----------------------|--------|-------------|--------|
| BETA * | 1,00 | CCI | 133.74 |
| SHARPE * | 0,0902 | MOMENTUM | 109.93 |
| ALFA * | 0,08 | RSI | 73.53 |
| TREYNOR* | 0,32 | MACD | 7.75 |

Kaynak: FİNNET Analiz Expert / Hisse Expert

*Son 100 veri baz alınmıştır.