

## AKSEN

## FİYATBİLGİLERİ

KAPANIŞ (TL)	16.25
GÜNLÜK GETİRİ(%)	0.93
HAFTALIK GETİRİ(%)	-3.85
AYLIK GETİRİ(%)	16.40
YILLIK GETİRİ(%)	186.34
EN DÜŞÜK	16,05
EN YÜKSEK	16,36
DİRENÇ 1	16,39
DİRENÇ 2	16,53
PİVOT NOKTASI	16,22
DESTEK 1	16,08
DESTEK 2	15,91

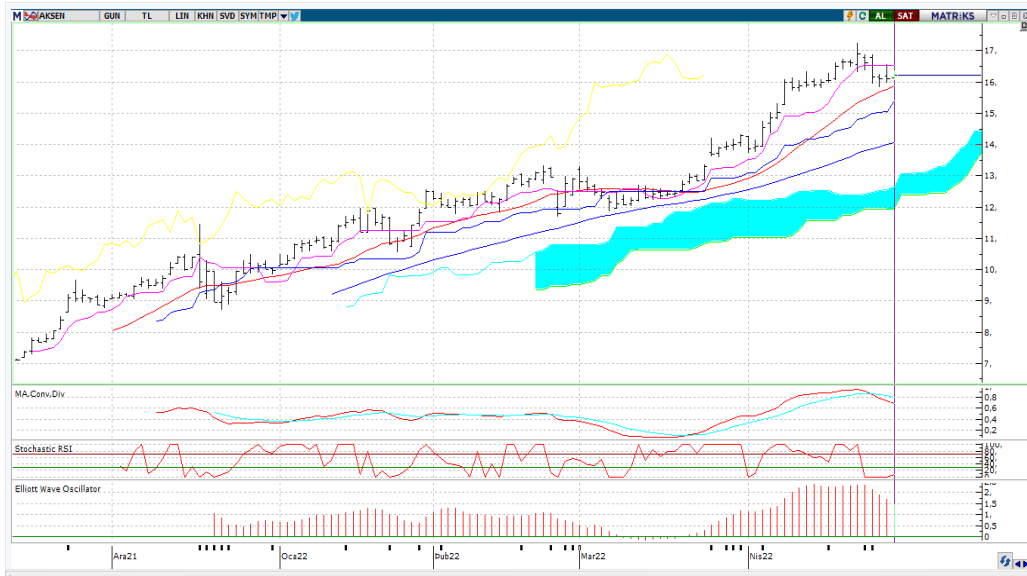

## Teknik Yorum:

Kısa vadeli göstergeler genelde Sat konumunda bulunuyor. Orta vadeli göstergeler son dönemde belirgin Sat sinyalleri vermeye başladı. Hisse kısa-orta vade hareketli ortalamalarının altında seyrediyor.



## AKSEN

BİLANÇO	2020/12	2021/12	(%)
DÖNEN VARLIKLAR	3,463,783,514.00	7,129,099,970.00	105.82
DURAN VARLIKLAR	6,038,910,791.00	13,520,438,080.00	123.89
TOPLAM VARLIKLAR	9,502,694,305.00	20,649,538,050.00	117.30
KISA VADELİ YÜKÜMLÜLÜKLER	3,297,663,524.00	6,271,870,323.00	90.19
TOPLAM UZUN VADELİ YÜKÜMLÜLÜKLER	1,579,686,598.00	3,793,459,513.00	140.14
TOPLAM YÜKÜMLÜLÜKLER	4,877,350,122.00	10,065,329,836.00	106.37
TOPLAM ÖZKAYNAKLAR	4,625,344,183.00	10,584,208,214.00	128.83
ANA ORTAKLIĞA AİT ÖZKAYNAKLAR	4,219,185,456.00	9,651,817,988.00	128.76
TOPLAM KAYNAKLAR	9,502,694,305.00	20,649,538,050.00	117.30

GELİR TABLOSU	2020/12	2021/12	(%)
BRÜT SATIŞLAR	7,230,546,535.00	13,887,496,594.00	92.07
HASILAT	7,230,546,535.00	13,887,496,594.00	92.07
BRÜT KAR (ZARAR)	1,197,590,437.00	2,078,729,539.00	73.58
FAALİYET GİDERLERİ (-)	127,035,258.00	173,096,427.00	36.26
NET ESAS FAALİYET KARI/ZARARI	1,070,555,179.00	1,905,633,112.00	78.00
DÖNEM KARI (ZARARI)	558,004,789.00	1,835,086,655.00	228.87

PİYASA ÇARPANLARI	BİLANÇO VERİLERİ		
FK	11.86	FD ADET	252.395.176
FK SEKTÖREL	77,51	FD ORAN	%20,58
PD/DD	2,06	PİYASA DEĞERİ	19.854.416.041
PD/DD SEKTÖREL	5,25	NAKİT NET TEMETTÜ	
PD/FAVÖK	8,06	TEMETTÜ VERİMLİLİĞİ	0,00
PD/EFK	9,64	ÖZSERMAYE	9.651.817.988
DEFTER DEĞERİ	7,87	SERMAYE	1.226.338.236

PERFORMANS ÖLÇÜTLERİ	GÖSTERGELER		
BETA *	0,80	CCI	-11.47
SHARPE *	0,1812	MOMENTUM	102.20
ALFA *	-0,11	RSI	66.22
TREYNOR*	0,66	MACD	0.66

Kaynak: FİNNET Analiz Expert / Hisse Expert

\*Son 100 veri baz alınmıştır.