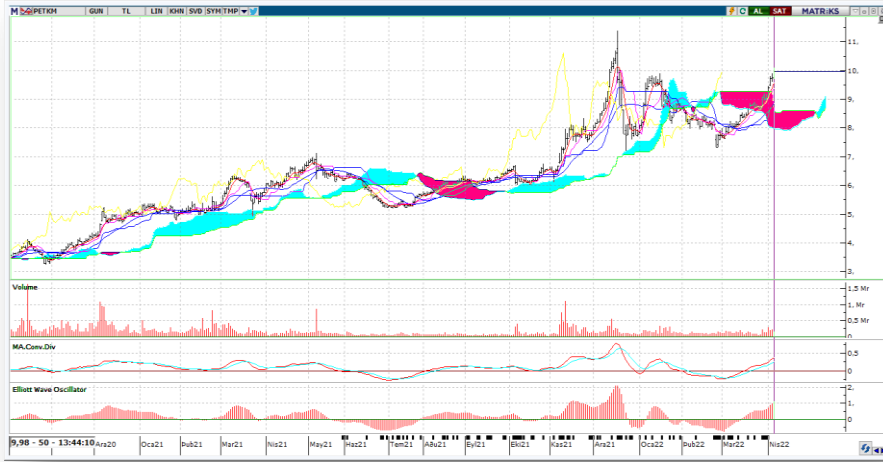

PETKM

KAPANIŞ(TL)	9.97
GÜNLÜK GETİRİ (%)	2.26
HAFTALIK GETİRİ (%)	11.02
AYLIK GETİRİ (%)	24.63
YILLIK GETİRİ (%)	65.89
FK	4.63
PD/DD	1.99
PD (TL)	25,267,968,000.00
PD (USD)	1,719,435,745.64
KAPANIŞ (\$)	0.68

**Teknik Yorum:**

Son 5 gündür sürekli yükselen fiyat dikkat çekici. Ancak işlem hacmi tarafından henüz teyit edilmiş değil. Osilatörler' in genelde aşırı alım bölgesinde olması hisselerin fazla yükseldiği şeklinde değerlendirilebilir. Hisse kısa-orta vade hareketli ortalamalarının üzerinde seyrediyor.

ÖZET BİLANÇO-GELİR TABLOSU

	2020/12	2021/12	%
DÖNEN VARLIKLAR	11,859,736,000.00	19,623,291,000.00	65.46
DURAN VARLIKLAR	8,123,703,000.00	10,804,865,000.00	33.00
TOPLAM VARLIKLAR	19,983,439,000.00	30,428,156,000.00	52.27
KISA VADELİ YÜKÜMLÜLÜKLER	5,934,180,000.00	7,655,372,000.00	29.00
TOPLAM UZUN VADELİ YÜKÜMLÜLÜKLER	6,490,634,000.00	10,053,754,000.00	54.90
TOPLAM YÜKÜMLÜLÜKLER	12,424,814,000.00	17,709,126,000.00	42.53
TOPLAM ÖZKAYNAKLAR	7,558,625,000.00	12,719,030,000.00	68.27
ANA ORYAKLIĞA AİT ÖZKAYNAKLAR	7,592,629,000.00	12,722,324,000.00	67.56
KONTROL GÜCÜ OLMAYAN PAYLAR	-34,004,000.00	-3,294,000.00	90.31
TOPLAM KAYNAKLAR	19,983,439,000.00	30,428,156,000.00	52.27
BRÜT SATIŞLAR	12,780,577,000.00	29,532,176,000.00	131.07
SATIŞLARDAN İNDİRİMLER (-)	646,501,000.00	816,519,000.00	26.30
HASILAT	12,134,076,000.00	28,715,657,000.00	136.65
SATIŞLARIN MALİYETİ	10,280,311,000.00	22,298,409,000.00	116.90
TİCARİ FAALİYETLERDEN BRÜT KAR (ZARAR)	1,853,765,000.00	6,417,248,000.00	246.17
BRÜT KAR (ZARAR)	1,853,765,000.00	6,417,248,000.00	246.17
FAALİYET GİDERLERİ(-)	467,256,000.00	867,263,000.00	85.61
NET ESAS FAALİYET KARI/ZARARI	1,386,509,000.00	5,549,985,000.00	300.28
ESAS FAALİYETLERDEN DİĞER GELİRLER	405,693,000.00	2,351,697,000.00	479.67
ESAS FAALİYETLERDEN DİĞER GİDERLER	313,769,000.00	1,428,773,000.00	355.36
ESAS FAALİYET KARI (ZARARI)	1,478,433,000.00	6,472,909,000.00	337.82
YATIRIM FAALİYETLERİNDEN GELİRLER	216,444,000.00	838,064,000.00	287.20
YATIRIM FAALİYETLERİNDEN GİDERLER	751,000.00	296,000.00	-60.59
FİNANSMAN GELİRİ(GİDERİ) ÖNCESİ FAALİYETKARI (ZARARI)	1,694,126,000.00	7,310,677,000.00	331.53
FİNANSMAN GELİRLERİ	2,580,228,000.00	7,628,145,000.00	195.64
FİNANSMAN GİDERLERİ	3,003,939,000.00	8,286,614,000.00	175.86
SÜRDÜRÜLEN FAALİYETLER VERGİ ÖNCESİ KARI (ZARARI)	1,270,415,000.00	6,652,208,000.00	423.62
SÜRDÜRÜLEN FAALİYETLER VERGİ (GİDERİ) GELİRİ	199,219,000.00	1,135,605,000.00	470.03
SÜRDÜRÜLEN FAALİYETLER DÖNEM KARI (ZARARI)	1,071,196,000.00	5,516,603,000.00	414.99
DÖNEM KARI (ZARARI)	1,071,196,000.00	5,516,603,000.00	414.99

Not: Veriler Matriks Veri Terminali ve FINNET2000Plus'dan alınmıştır.



FİNANSAL ORANLAR

LİKİTİDE ORANLARI	2020/12	2021/12
CARİ ORAN	2.00	2.56
DÖNEN VARLIKLAR/AKTİF	59.35	64.49
LİKİT ORAN	1.82	2.05
NAKİT ORAN	92.80	48.51
KARLILIK ORANLARI		
AKTİF KARLILIK	5.93	21.63
ESAS FAALİYET KAR MARJI	11.43	19.33
ESAS FAALİYET KAR MARJI (YILLIK)	11.43	19.33
FAVÖK MARJI	14.92	21.21
FAVÖK MARJI (YILLIK)	14.92	21.21
NET KAR MARJI	8.96	18.99
NET KAR MARJI (YILLIK)	8.96	18.99
ÖZSERMAYE KARLILIĞI(%)	15.36	53.67
VAFÖK MARJI	17.45	27.34
VAFÖK MARJI YILLIK)	17.45	27.34
MALİYET ORANLARI		
FİNANSMAN GİDER/NET SATIŞ	24.76	28.86
FİNANSMAN GİDER/NET SATIŞ (YILLIK)	24.76	28.86
BÜYÜME ORANLARI		
AKTİF BÜYÜME (%)	19.65	52.27
ESAS FAALİYET KARI BÜYÜME(%)	16.03	300.28
ESAS FAALİYET KARI BÜYÜME (%) (YILLIK)	16.03	300.28
FAVÖK BÜYÜME (%)	18.26	236.40
FAVÖK BÜYÜME (%) (YILLIK)	18.26	236.40
FAVÖK BÜYÜME (%) (ÇEYREK)	144.81	121.56
NET KAR BÜYÜME(%)	10.45	401.23
NET KAR BÜYÜME (%) (YILLIK)	10.45	401.23
NET KAR BÜYÜME (%) (ÇEYREK)	140.73	130.66
NET SATIŞ BÜYÜME(%) (ÇEYREK)	46.28	133.61
NET SATIŞLAR BÜYÜME (%)	3.96	136.65
NET SATIŞLAR BÜYÜME (%) (YILLIK)	3.96	136.65
ÖZSERMAYE BÜYÜMESİ(%)	15.51	67.56