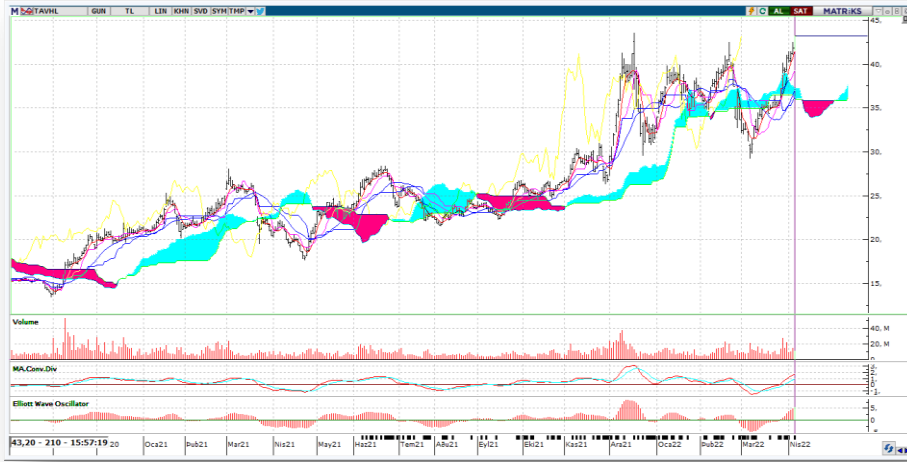

TAVHL

KAPANIŞ(TL)	41.66
GÜNLÜK GETİRİ (%)	-0.43
HAFTALIK GETİRİ (%)	6.49
AYLIK GETİRİ (%)	33.53
YILLIK GETİRİ (%)	94.67
FK	32.36
PD/DD	1.01
PD (TL)	15,134,296,875.00
PD (USD)	1,029,859,268.14
KAPANIŞ (\$)	2.84

**Teknik Yorum:**

Osilatörler'in genelde aşırı alım bölgesinde olması hissenin fazla yükseldiği şeklinde değerlendirilebilir. Hisse kısa-orta vade hareketli ortalamalarının üzerinde seyrediyor.

ÖZET BİLANÇO-GELİR TABLOSU

	2020/12	2021/12	%
DÖNEN VARLIKLAR	9,770,948,000.00	6,747,366,000.00	-30.94
DURAN VARLIKLAR	22,253,260,000.00	45,222,200,000.00	103.22
TOPLAM VARLIKLAR	32,024,208,000.00	51,969,566,000.00	62.28
KISA VADELİ YÜKÜMLÜLÜKLER	11,549,353,000.00	7,352,579,000.00	-36.34
TOPLAM UZUN VADELİ YÜKÜMLÜLÜKLER	12,055,157,000.00	29,369,475,000.00	143.63
TOPLAM YÜKÜMLÜLÜKLER	23,604,510,000.00	36,722,054,000.00	55.57
TOPLAM ÖZKAYNAKLAR	8,419,698,000.00	15,247,512,000.00	81.09
ANA ORYAKLIĞA AİT ÖZKAYNAKLAR	8,312,423,000.00	15,021,960,000.00	80.72
KONTROL GÜCÜ OLMAYAN PAYLAR	107,275,000.00	225,552,000.00	110.26
TOPLAM KAYNAKLAR	32,024,208,000.00	51,969,566,000.00	62.28
BRÜT SATIŞLAR	2,415,468,000.00	5,459,329,000.00	126.02
HASILAT	2,415,468,000.00	5,459,329,000.00	126.02
SATIŞLARIN MALİYETİ	2,041,262,000.00	3,249,074,000.00	59.17
TİCARİ FAALİYETLERDEN BRÜT KAR (ZARAR)	374,206,000.00	2,210,255,000.00	490.65
BRÜT KAR (ZARAR)	374,206,000.00	2,210,255,000.00	490.65
FAALİYET GİDERLERİ(-)	1,046,297,000.00	1,450,934,000.00	38.67
NET ESAS FAALİYET KARI/ZARARI	-672,091,000.00	759,321,000.00	212.98
ESAS FAALİYETLERDEN DİĞER GELİRLER	980,261,000.00	462,191,000.00	-52.85
ESAS FAALİYETLERDEN DİĞER GİDERLER	809,478,000.00	619,003,000.00	-23.53
ESAS FAALİYET KARI (ZARARI)	-501,308,000.00	602,509,000.00	220.19
YATIRIM FAALİYETLERİNDEN GELİRLER	86,647,000.00	131,437,000.00	51.69
FINANSMAN GELİRİ(GİDERİ) ÖNCESİ FAALİYETKARI (ZARARI)	-1,030,040,000.00	496,066,000.00	148.16
FINANSMAN GELİRLERİ		1,776,296,000.00	0
FINANSMAN GİDERLERİ	1,170,908,000.00	1,407,100,000.00	20.17
SURDURULAN FAALİYETLER VERGİ ÖNCESİ KARI (ZARARI)	-2,200,948,000.00	865,262,000.00	139.31
SURDURULAN FAALİYETLER VERGİ (GİDERİ) GELİRİ	28,009,000.00	329,036,000.00	1,074.75
SURDURULAN FAALİYETLER DÖNEM KARI (ZARARI)	-2,228,957,000.00	536,226,000.00	124.06
DURDURULAN FAALİYETLER DÖNEM KARI (ZARARI)	-54,359,000.00	-13,814,000.00	74.59
DÖNEM KARI (ZARARI)	-2,283,316,000.00	522,412,000.00	122.88

Not: Veriler Matriks Veri Terminali ve FINNET2000Plus'dan alınmıştır.



FİNANSAL ORANLAR

LİKİTİDE ORANLARI	2020/12	2021/12
CARİ ORAN	0.85	0.92
DÖNEN VARLIKLAR/AKTİF	30.51	12.98
LİKİT ORAN	0.81	0.80
NAKİT ORAN	52.95	35.94
KARLILIK ORANLARI		
AKTİF KARLILIK	-7.93	1.11
ESAS FAALİYET KAR MARJI	-27.82	13.91
ESAS FAALİYET KAR MARJI (YILLIK)	-27.82	13.91
FAVÖK MARJI	4.27	28.59
FAVÖK MARJI (YILLIK)	4.27	28.59
NET KAR MARJI	-94.53	8.57
NET KAR MARJI (YILLIK)	-94.53	8.57
ÖZSERMAYE KARLILIĞI(%)	-26.73	4.01
VAFÖK MARJI	-10.54	23.77
VAFÖK MARJI YILLIK)	-10.54	23.77
MALİYET ORANLARI		
FİNANSMAN GİDER/NET SATIŞ	48.48	25.77
FİNANSMAN GİDER/NET SATIŞ (YILLIK)	48.48	25.77
BÜYÜME ORANLARI		
AKTİF BÜYÜME (%)	25.31	62.28
ESAS FAALİYET KARI BÜYÜME(%)		
ESAS FAALİYET KARI BÜYÜME (%) (YILLIK)		
FAVÖK BÜYÜME (%)	-95.06	1,411.75
FAVÖK BÜYÜME (%) (YILLIK)	-95.06	1,411.75
FAVÖK BÜYÜME (%) (ÇEYREK)	-92.60	2,192.97
NET KAR BÜYÜME(%)		
NET KAR BÜYÜME (%) (YILLIK)		
NET KAR BÜYÜME (%) (ÇEYREK)		
NET SATIŞ BÜYÜME(%) (ÇEYREK)	-35.09	192.67
NET SATIŞLAR BÜYÜME (%)	-49.21	126.02
NET SATIŞLAR BÜYÜME (%) (YILLIK)	-49.21	126.02
ÖZSERMAYE BÜYÜMESİ(%)	-5.26	80.72